ÚZEMNÝ PLÁN MESTA TRENČÍN V ZNENÍ ZMIEN A DOPLNKOV č. 1 - 11

REGULATÍVY A LIMITY FUNKČNÉHO A PRIESTOROVÉHO VYUŽÍVANIA ÚZEMIA

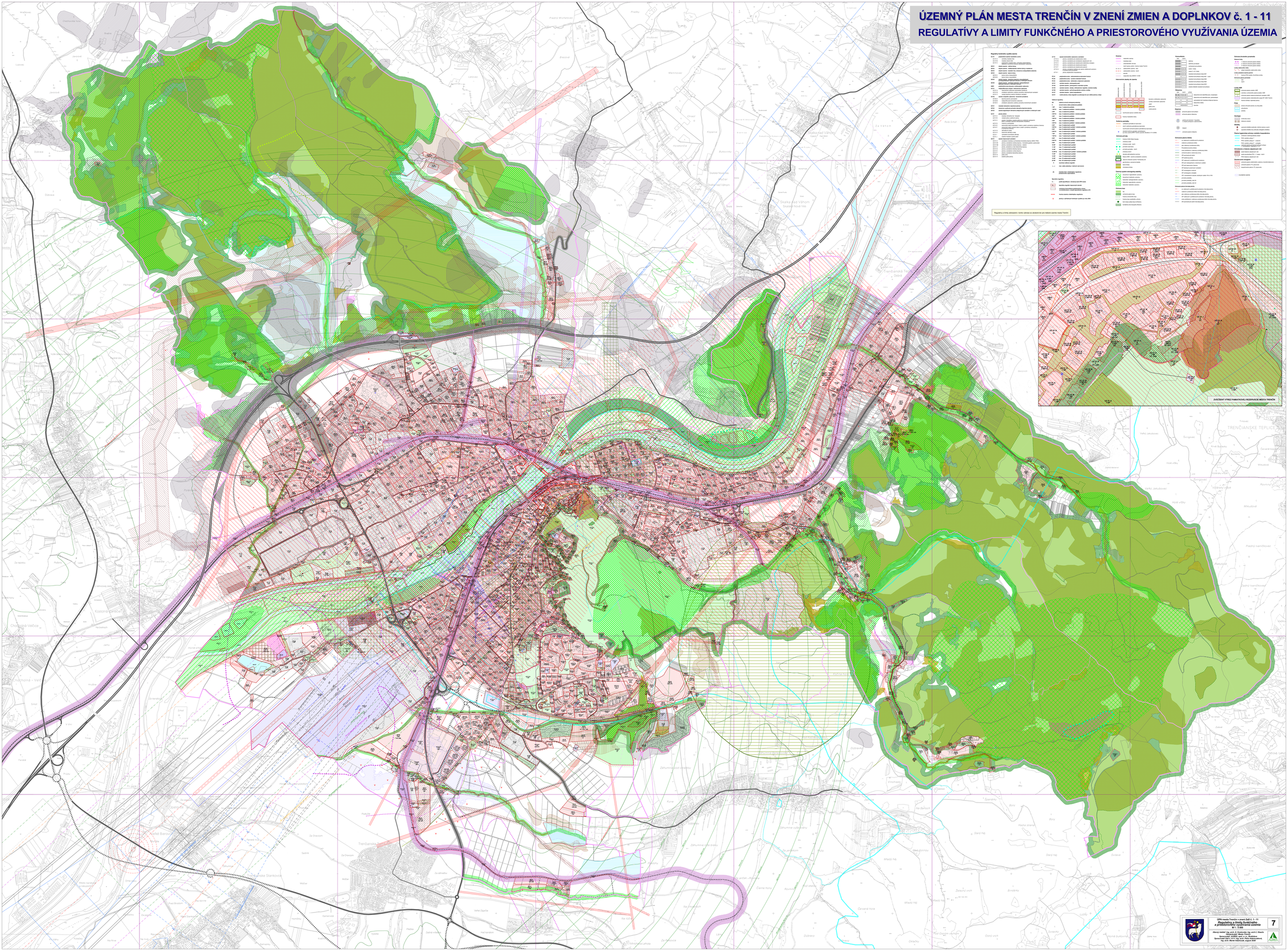

UPN mesta Trenčín v znení Zmien č. 1 - 11

Regulatívy a limity funkčného a priestorového využívania územia

M 1 : 5 000

Hlavný riešiteľ: Ing. arch. D. Kostelová, Ing. arch C. Klaučo
Spolupracovali: Ing. arch. J. Ivanová
Grafické spracovanie: Ing. arch. J. Ivanová, Ing. arch. M. Kostelová, Ing. arch. Martin Adamczak, august 2020

7