

MESTSKÝ ÚRAD V TRENČÍNE  
MIEROVÉ NÁMESTIE 2  
911 64 TRENČÍN

Ing. arch. Pavol Guga  
Garant VMČ Západ

VÁŠ LIST ČÍSLO / ZO DŇA	NAŠE ČÍSLO	VYBAVUJE / LINKA	TRENČÍN
	MSÚTN-UMM- P/2024/48259/123414/GAS	Ing. Gáborová 032/6504 445	09.12.2024

### Vec: Žiadosť o vyjadrenie k odpredaju časti pozemku

Žiadame Vás o vyjadrenie k odpredaju časti pozemku v k.ú. Zlatovce nasledovne:

- Pre **Rastislav Briestenský a manž. Denisa Briestenská** - dve časti pozemkov C-KN parc. č. 20/29 o výmere 2 x cca 250 m<sup>2</sup> (presná výmera bude určená geometrickým plánom), za účelom majetkovoprávneho vysporiadania pozemkov, t.j. rozšírenia záhrady a užívania pozemkov výlučne na záhradkárske účely. (Pozemky sú v katastrálnej mape vyznačené červenou).
- Pre **Ing. Miloš Domáň a manž. Mgr. Zuzana Domáňová** - časť C-KN parc.č. 20/29 o výmere cca 200 m<sup>2</sup> (presná výmera bude určená geometrickým plánom), za účelom majetkovoprávneho vysporiadania pozemku, t.j. rozšírenia záhrady a užívania pozemku výlučne na záhradkárske účely. (Pozemok je v katastrálnej mape vyznačené modrou).
- Pre **Ing. Oto Blaschke a manž. Ing. Viera Blaschke** - časť C-KN parc.č. 20/29 o výmere cca 200 m<sup>2</sup> (presná výmera bude určená geometrickým plánom), za účelom majetkovoprávneho vysporiadania pozemku, t.j. rozšírenia záhrady a užívania pozemku výlučne na záhradkárske účely. (Pozemok je v katastrálnej mape vyznačené zelenou).

Ide o pozemky nachádzajúce sa medzi záhradami vo vlastníctve žiadateľov v lokalite záhradkárskej osady Váh na ul. Ľ. Stárka a Trenčianskym útulkom (karanténna stanica). Pre tretie osoby ako aj Mesto Trenčín sú pozemky nevyužiteľné.

Útvar stavebný a životného prostredia MsÚ v Trenčíne, Útvar mobility MsÚ v Trenčíne a Útvar územného plánovania Mesta Trenčín dňa 05.12.2024 odporučili predaj častí pozemkov podľa priloženej situácie za účelom rozšírenia záhrady a užívania pozemku výlučne na záhradkárske účely.

Žiadame Vás, aby ste na VMČ Západ prerokovali predmetnú žiadosť.

S pozdravom

**Ing. Gabriela Vanková**  
vedúca útvaru majetku mesta

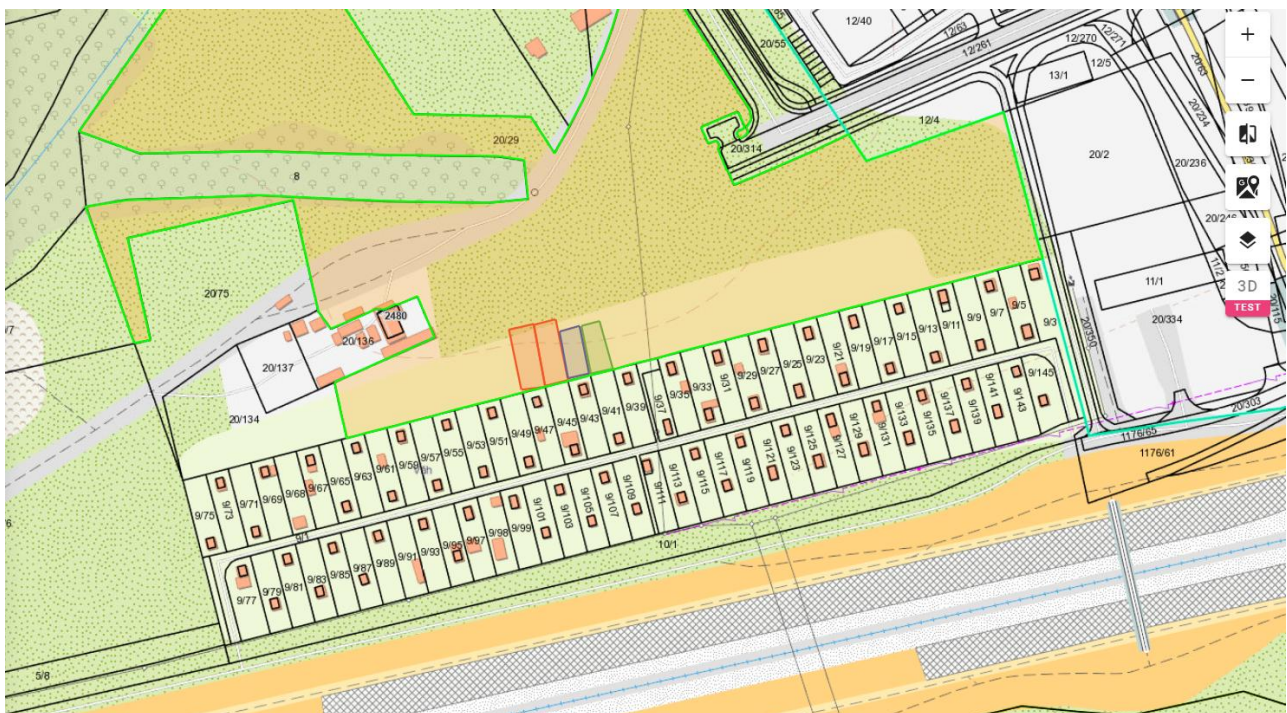
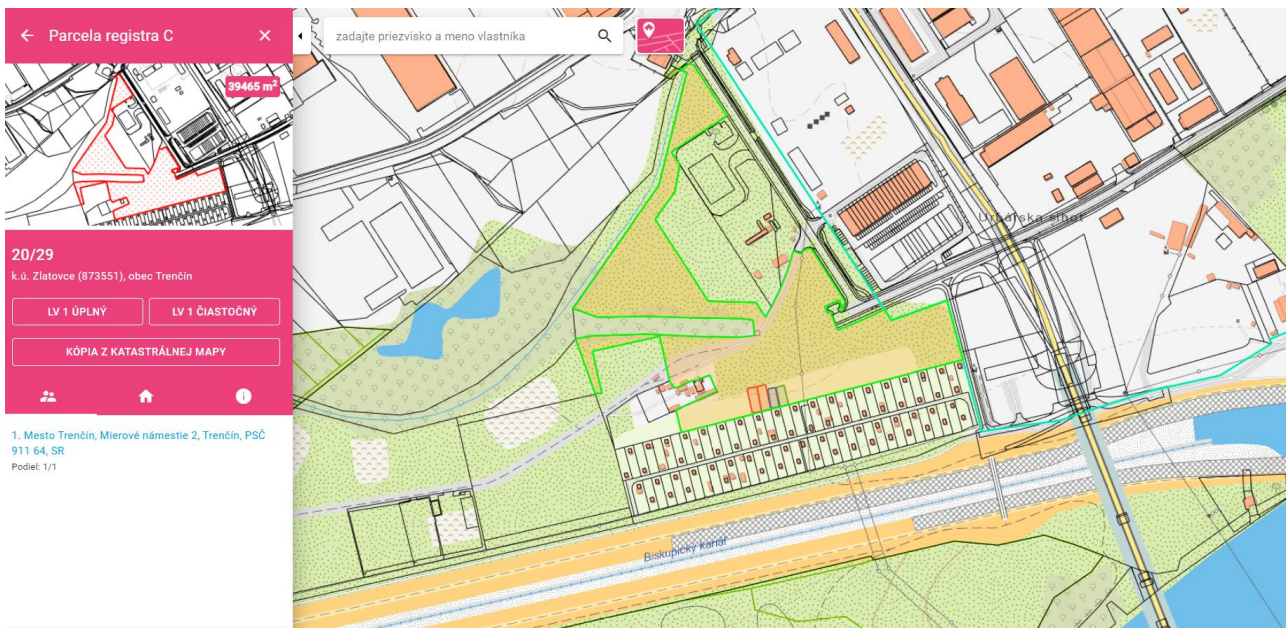

Červená - časť pozemku o výmere 2 x 250 m<sup>2</sup>, žiadateľ Rastislav Briestenský s manž. Denisou

Modrá – časť pozemku o výmere 200 m<sup>2</sup>, žiadateľ Ing. Miloš Domáň s manž. Zuzanou

Zelená – časť pozemku o výmere 200 m<sup>2</sup>, žiadateľ Ing. Oto Blaschke s manž. Vierou