ÚZEMNÝ PLÁN MESTA TRENČÍN V ZNENÍ ZMIEN A DOPLNKOV č.1 - 9

REGULATÍVY A LIMITY FUNKČNÉHO A PRIESTOROVÉHO VYUŽÍVANIA ÚZEMIA

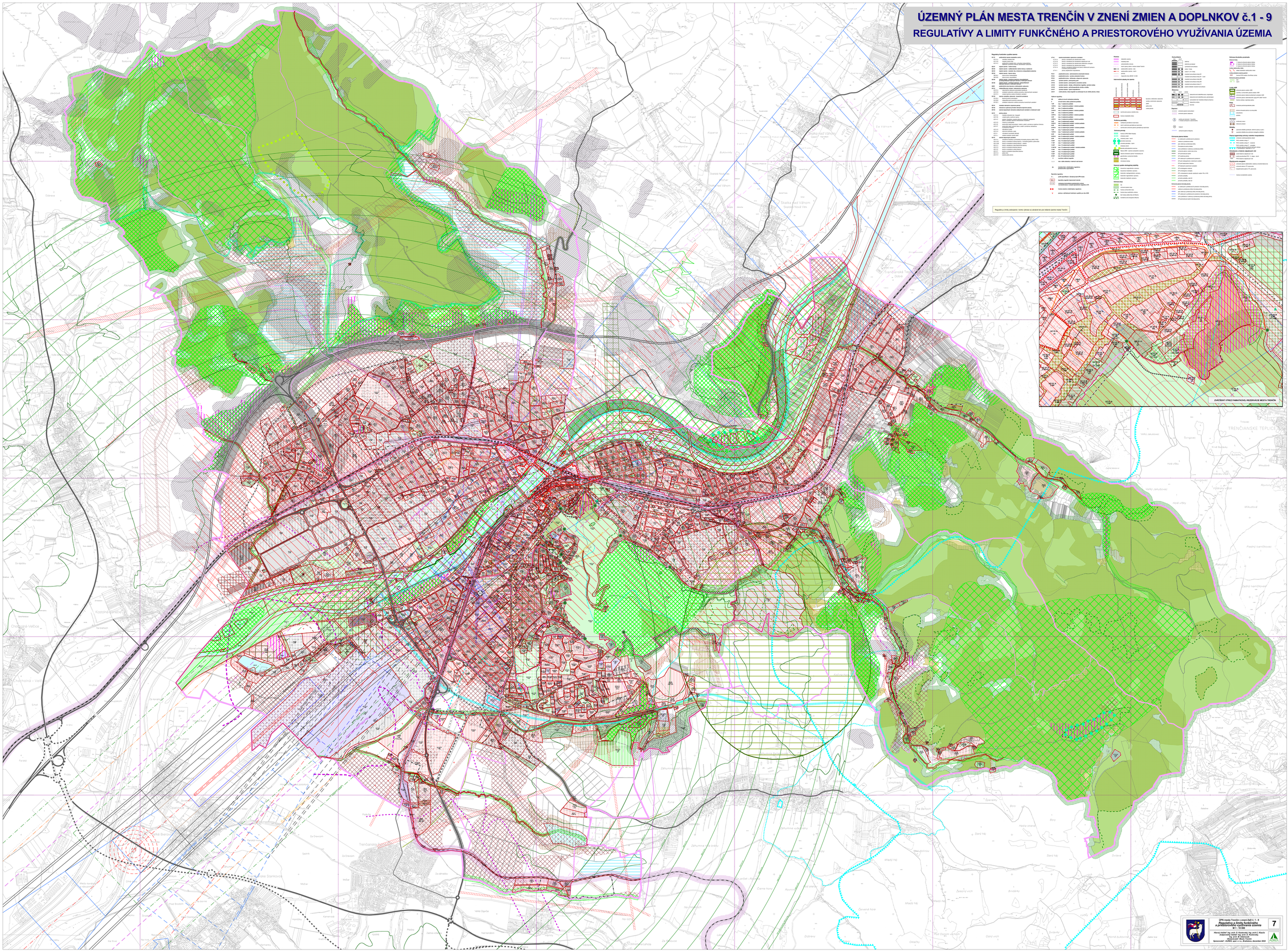

ÚPN mesta Trenčín v znení ZaD č. 1 - 9
Regulatívy a limity funkčného a priestorového využívania územia
M 1 : 10 000

Hlavný riešiteľ: Ing. arch. D. Kovačovský, Ing. arch. Č. Kliučín
Zodpovedný riešiteľ: Ing. arch. D. Kovačovský
Ing. arch. M. Jakubovská
Objednávateľ: Mesto Trenčín
Spracovateľ: AURIEX, spol. s r.o., Bratislava, december 2024

7