

- schválené Mestským zastupiteľstvom v Trenčíne dňa 10.12.2024 uznesením č. 844, účinnosť: 26.12.2024

Mesto Trenčín na základe samostatnej pôsobnosti podľa článku 68 Ústavy Slovenskej republiky a podľa § 6 ods. 1 a § 4 ods. 3 písm. n) zákona č. 369/1990 Zb. o obecnom zriadení v znení neskorších predpisov

**vydáva**

**všeobecne záväzné nariadenie mesta Trenčín č. 28/2024, ktorým sa mení a dopĺňa všeobecne záväzné nariadenie mesta Trenčín č. 24/2024 o povoľovaní a vykonávaní špecifických výtvarných aktivít na verejnom priestranstve mesta Trenčín**

Všeobecne záväzné nariadenie mesta Trenčín č. 24/2024 o povoľovaní a vykonávaní špecifických výtvarných aktivít na verejnom priestranstve mesta Trenčín sa mení a dopĺňa nasledovne:

**1.V článku 7 sa dopĺňa nový ods.3, ktorý znie:**

„3. VZN č. 28/2024, ktorým sa mení a dopĺňa VZN č. 24/2024 o povoľovaní a vykonávaní špecifických výtvarných aktivít na verejnom priestranstve mesta Trenčín bolo schválené Mestským zastupiteľstvom v Trenčíne dňa 10. 12. 2024 a nadobúda účinnosť 15. dňom od jeho vyvesenia na úradnej tabuli mesta.“

**2.V prílohe č.1 časť Zoznam plôch podľa článku 3 ods. 1 písm. a) znie nasledovne :**

**Zoznam plôch podľa článku 3 ods. 1 písm. a) tohto VZN**

1. Múrik pri Mestskej krytej plavárni na ul. Mládežnícka, GPS: 48.897941, 18.042212.
2. Podjazd z ul. Východná na ul. Gen. Svobodu, GPS: 48.871158, 18.039100.

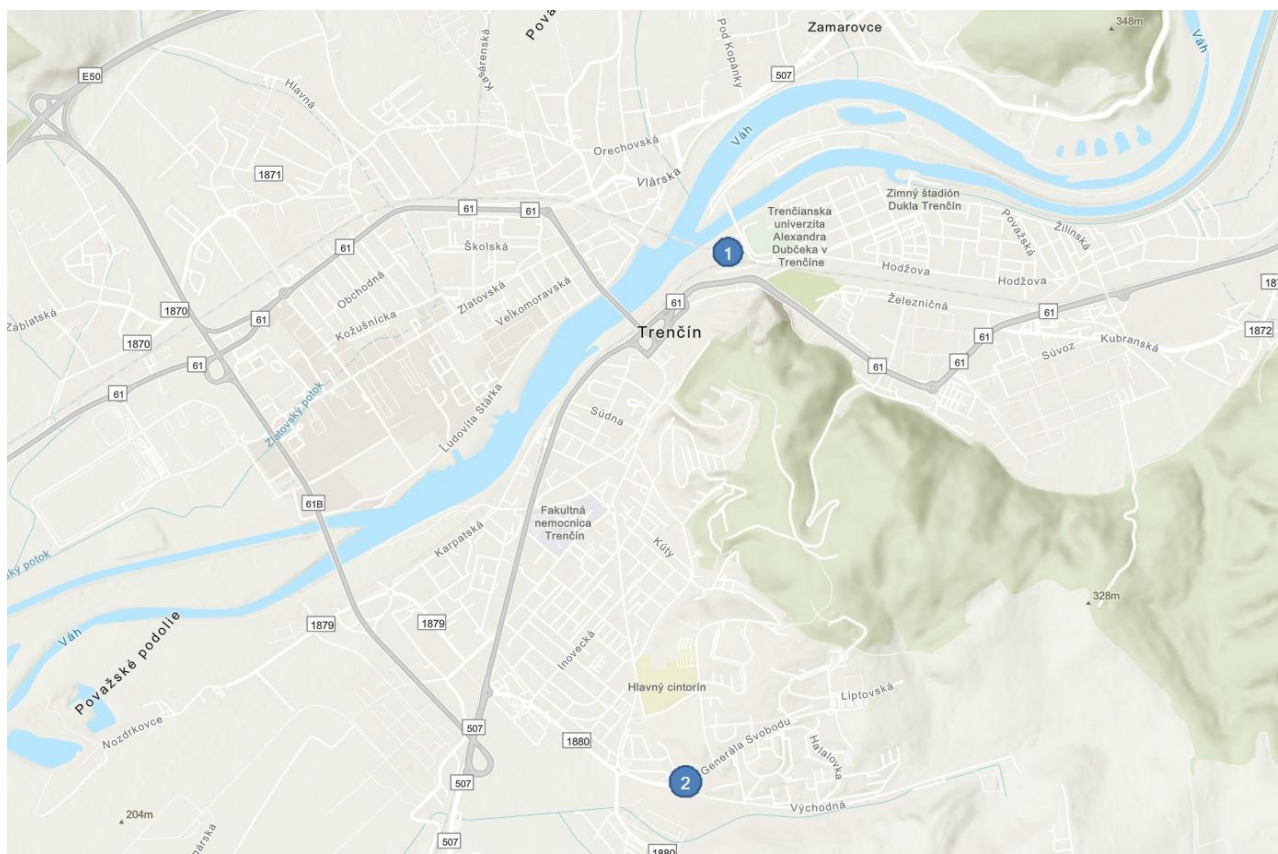

**3.V prílohe č.1 v časti Obrazová dokumentácia plôch podľa článku 3 ods. 1 písm. a) sa vypúšťajú body 1. a 3. a zároveň pôvodné body 2. a 4. sa označujú ako body 1. a 2.**

**4.V prílohe č.2 časť Zoznam plôch podľa článku 3 ods. 1 písm. b) znie nasledovne :**

**Zoznam plôch podľa článku 3 ods. 1 písm. b) tohto VZN**

1. Oporný múr na ul. Hviezdoslavova, GPS: 48.891127, 18.038677.
2. Oporný múr pod starým železničným mostom na ľavom brehu rieky Váh, GPS: 48.897290, 18.038620.
3. Podchod pod ul. Saratovská na Juhu pri cintoríne, GPS: 48.874469, 18.040346.
4. Tri obnovené oporné múry na ul. Kukučínova na Brezine:
  - a) GPS: 48.888617, 18.049306,
  - b) GPS: 48.887165, 18.048338,
  - c) GPS: 48.884261, 18.048442.

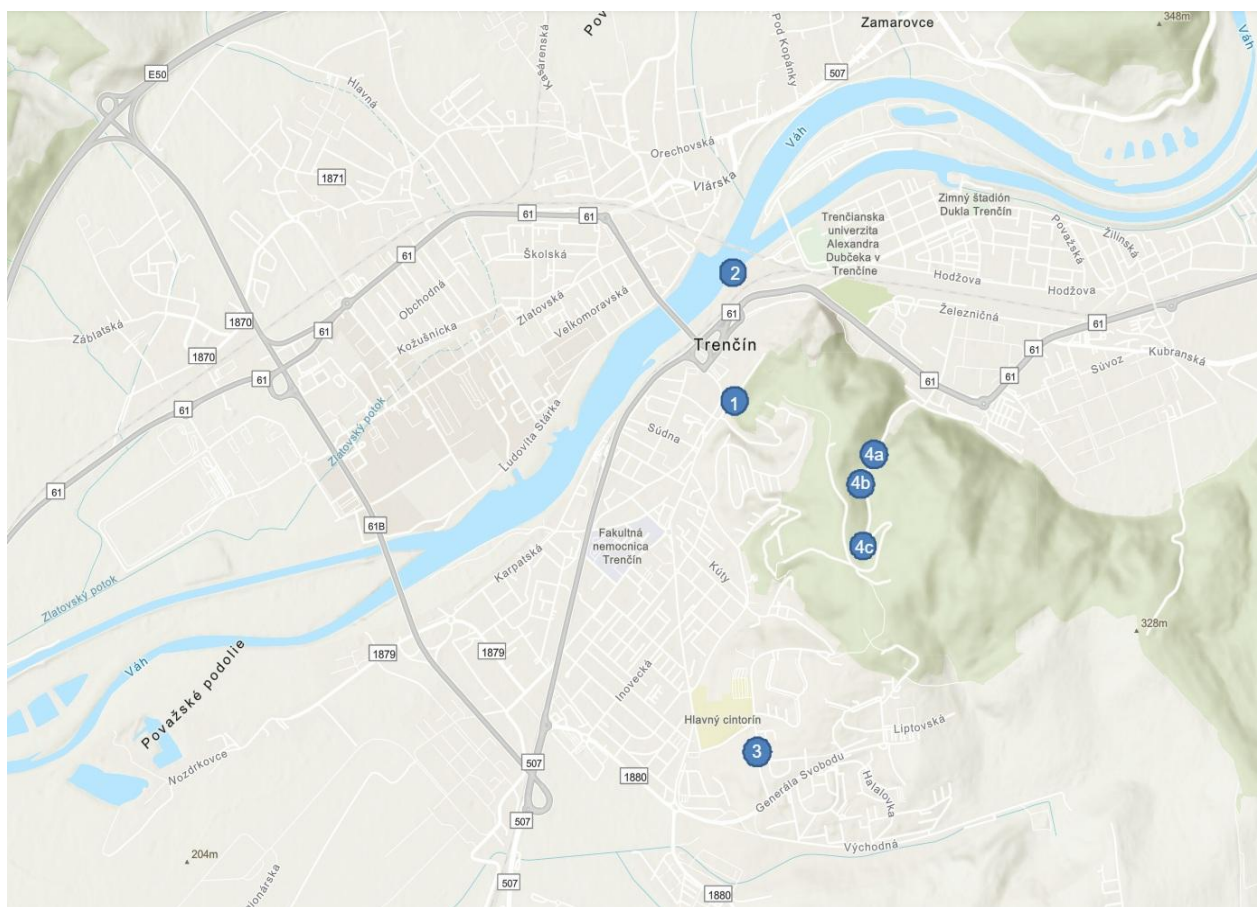

**5.V prílohe č.2 v časti Obrazová dokumentácia plôch podľa článku 3 ods. 1 písm. b) sa vypúšťajú bod 2. a zároveň pôvodné body 3. až 5. sa označujú ako body 2. až 4.**

Mgr. Richard Rybníček v.r.  
primátor mesta