

ARCHITEKTONICKÁ SITUÁCIA

M 1:250

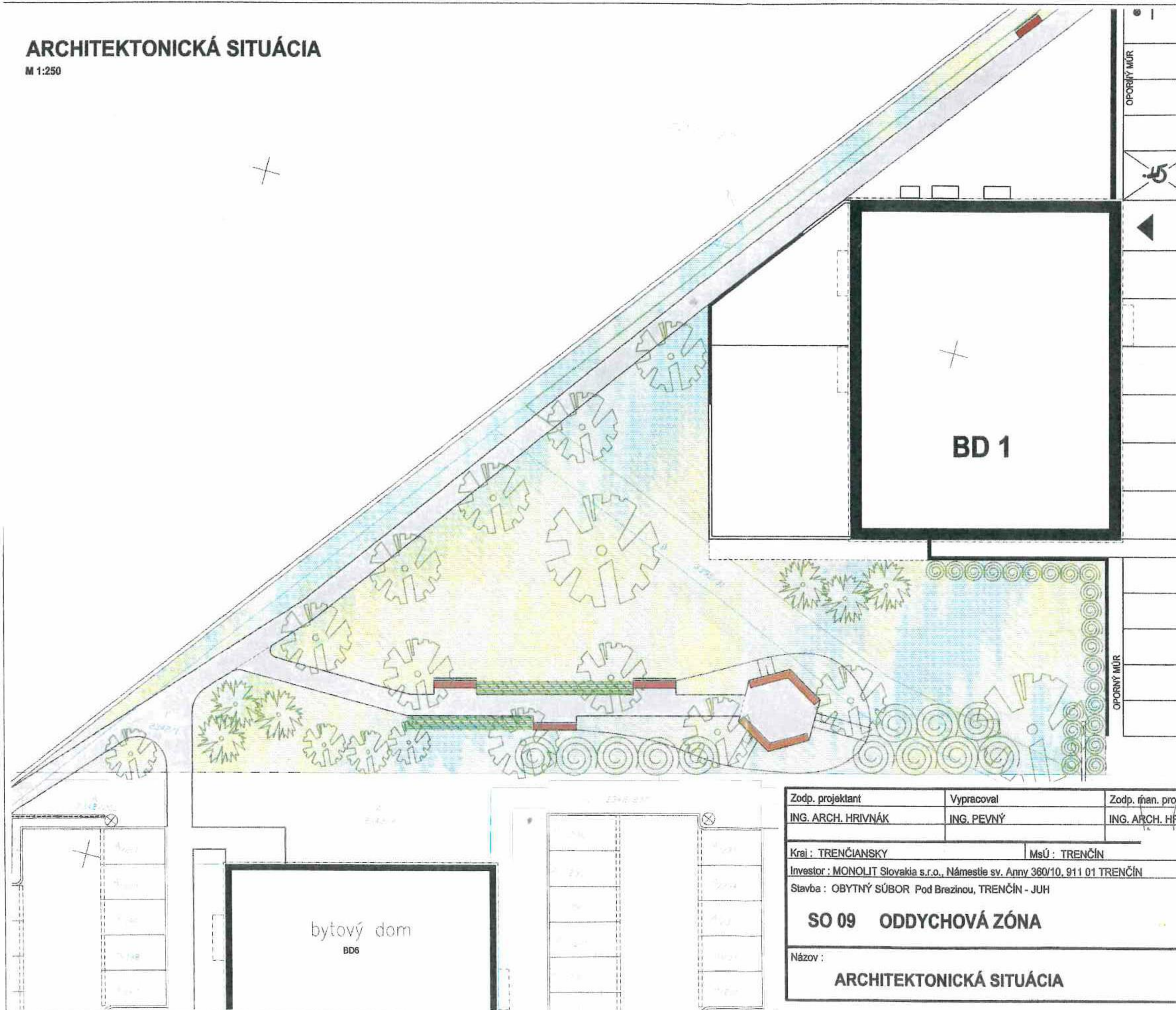

LEGENDA

- SPEVNENÉ PLOCHY - BETÓNOVÁ DLAŽBA
- ZELEŇ
- LAVIČKA S OPERADLOM 3 ks
- LAVIČKA BEZ OPERADLA 3 ks

SO 09 PARC. Č. 2180/477, 2342/1, 2354/6, 3395/31

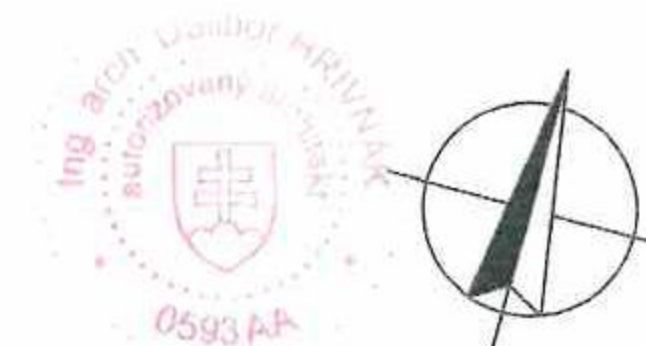

Zodp. projektant ING. ARCH. HRIVNÁK	Vypracoval ING. PEVNÝ	Zodp. rnan. proj. ING. ARCH. HRIVNÁK
Kraj : TRENČIANSKY MsÚ : TRENČÍN		
Investor : MONOLIT Slovakia s.r.o., Námestie sv. Anny 360/10, 911 01 TRENČÍN		
Stavba : OBYTNÝ SÚBOR Pod Brezinou, TRENČÍN - JUH		
SO 09 ODDYCHOVÁ ZÓNA		
Názov : ARCHITEKTONICKÁ SITUÁCIA		

Ing. arch. Dalibor HRIVNÁK autorizovaný architekt SČA 0593 AA 1084 ARCH ARCHITEKTÚRA • INTERIÉR • DESIGN Zlatovská 10, 911 05 TRENČÍN	
Σ Formátov	2xA4
Dátum	04.2021
Stupeň dok.	PROJEKT
Zák. číslo	03 / 2021
Arch. číslo	03 - 20 / 2021
Mierka :	Por. č. v. 1
1:250	

bytový dom
BD6

CELKOVÁ SITUÁCIA

M 1:600

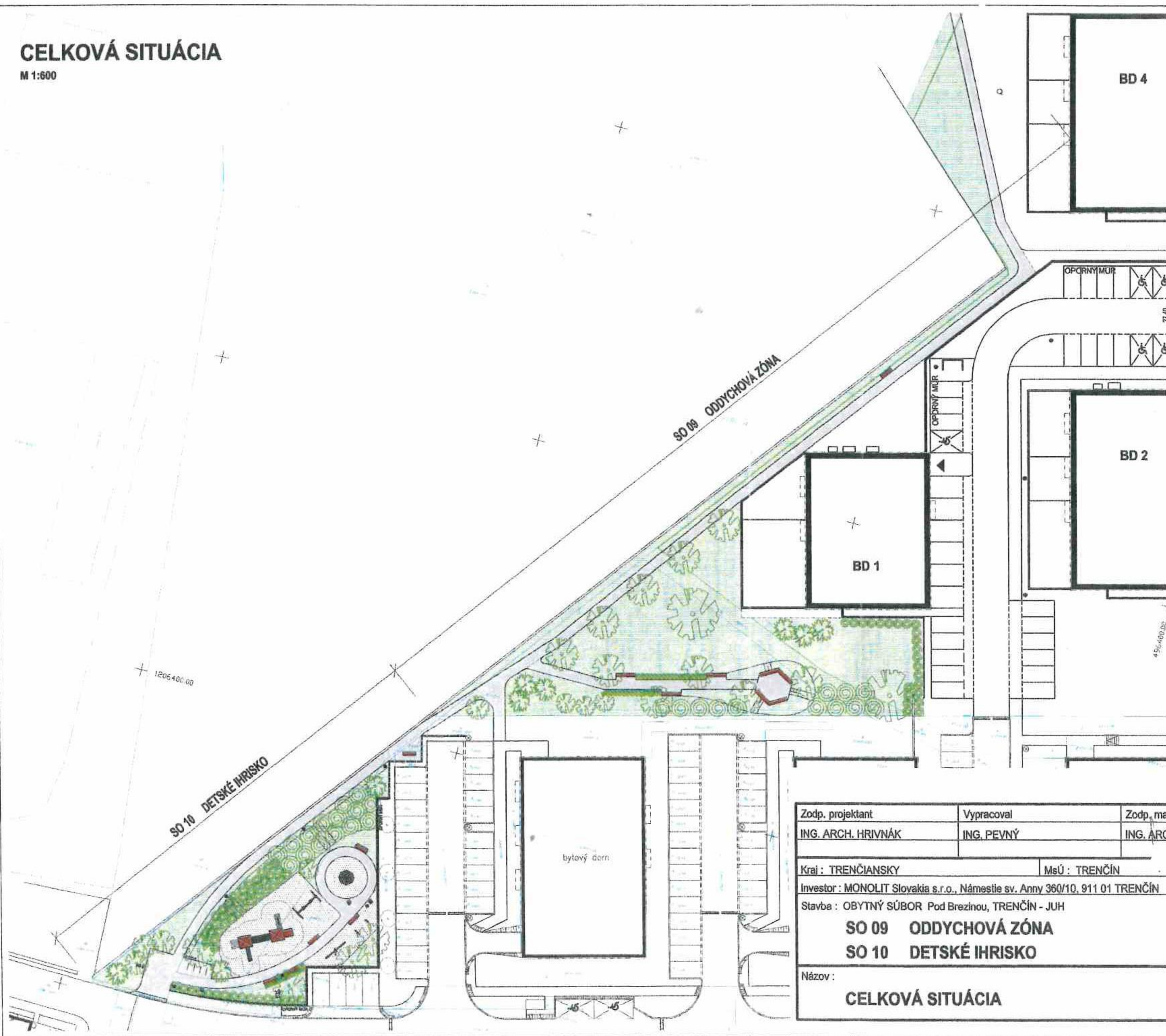

LEGENDA

- SPEVNEÉ PLOCHY - BETÓNOVÁ DLAŽBA
- ZELEŇ
- DOPADOVÁ PLOCHA - ŠTRK F4/8

OBJEKTOVÁ SÚSTAVA

- SO 09 ODDYCHOVÁ ZÓNA
- SO 09.1 SADOVÉ ÚPRAVY
- SO 10 DETSKÉ IHRISKO
- SO 10.1 SADOVÉ ÚPRAVY
- SO 10.2 ROZVOD VODY
- SO 10.3 VEREJNÉ OSVETLENIE - DETSKÉ IHRISKO

SO 09 PARC. Č. 2180/477, 2342/1, 2354/6, 3395/31

SO 10 PARC. Č. 2180/362, 2180/474, 2180/476, 2180/477, 2180/542, 2342/3, 2342/4, 2342/6, 2342/39, 2342/40, 2342/202, 2342/203



Zodp. projektant ING. ARCH. HRIVNÁK	Vypracoval ING. PEVNÝ	Zodp. man. proj. ING. ARCH. HRIVNÁK
Kraj : TREŇANSKY		MsÚ : TREŇÍN
Investor : MONOLIT Slovakia s.r.o., Námestie sv. Anny 360/10, 911 01 TREŇÍN		
Stavba : OBYTNÝ SÚBOR Pod Brezinou, TREŇÍN - JUH		
SO 09 ODDYCHOVÁ ZÓNA		
SO 10 DETSKÉ IHRISKO		
Názov : CELKOVÁ SITUÁCIA		

Ing. arch. Dalibor HRIVNÁK
 autorizovaný architekt SKA 0593 AA 1004
ARCH
 ARCHITEKTÚRA - INTERIÉR - DESIGN
 Zlatovská 10, 911 05 TREŇÍN

Σ Formátov	2xA4
Dátum	04.2021
Stupeň dok.	PROJEKT
Zák. číslo	03 / 2021
Arch. číslo	03 - 20 / 2021
Mierka :	Por.
1:600	č. v. 1

ARCHITEKTONICKÁ SITUÁCIA

M 1:250

SO 09
SO 10

LEGENDA

	SPEVNENÉ PLOCHY - BETÓNOVÁ DLAŽBA	
	ZELEŇ	
	DOPADOVÁ PLOCHA - ŠTRK F4/8	
	OSVETLENIE - DETSKÉ IHRISKO	6 ks
	ODPADKOVÝ KÔŠ	2 ks
	LAVIČKA S OPERADLOM	3 ks
	LAVIČKA BEZ OPERADLA	3 ks
	FONTÁNKA NA VODU	1 ks
	PULTOVÝ INFORMAČNÝ PANEL	1 ks
	CYKLOSTOJAN	4 ks
	OPLOTENIE - PLETIVO v. 1,25 m	87,5 m
	1. PRUŽINOVÉ HÚPADLO	2 ks
	2. VÁHADLOVÁ HÚPAČKA	1 ks
	3. LANOVÁ PRELIEZAČKA - ŠAPITÓ	1 ks
	4. HÚPAČKA	1 ks
	5. VEŽOVÁ ZOSTAVA	1 ks
	KRY	
	LISTNATÝ STROM	
	IHLIČNATÝ STROM	
	POPÍNAVÉ RASTLINY	
	TRVALKOVÝ ZÁHON	

SO 10 PARC. Č. 2180/362, 2180/474, 2180/476, 2180/477,
2180/542, 2342/3, 2342/4, 2342/6, 2342/38, 2342/40,
2342/202, 2342/203



Zodp. projektant	Vypracoval	Zodp. man. proj.
ING. ARCH. HRIVNÁK	ING. PEVNÝ	ING. ARCH. HRIVNÁK

Ing. arch. Dalibor HRIVNÁK
auktorizovaný architekt SKA 0593 AA 1004

ARCH
ARCHITEKTURA • INTERIÉR • DESIGN
Zlatovská 10, 911 05 TRENČÍN

Kraj : TRENČIANSKY	MsÚ : TRENČÍN
Investor : MONOLIT Slovakia s.r.o., Námestie sv. Anny 360/10, 911 01 TRENČÍN	
Stavba : OBYTNÝ SÚBOR Pod Brezinou, TRENČÍN - JUH	

Σ Formátov	2xA4
Dátum	04.2021
Stupeň dok.	PROJEKT
Zák. číslo	03 / 2021
Arch. číslo	03 - 20 / 2021

SO 10 DETSKÉ IHRISKO	
Názov :	ARCHITEKTONICKÁ SITUÁCIA

Mierka :	Por. č. v.
1:250	1



bytový dom
BD1

bytový
BD6

KOORDINAČNÁ SITUÁCIA

M 1:250

JESTVUJÚCE SIETE

- VEREJNÝ VODOVOD PVC DN 150
- JESTVUJÚCA STAVENIŠTNÁ PRÍPOJKA VODY D32
- JESTVUJÚCA VODOMERNÁ ŠACHTA
- VEREJNÁ SPLAŠKOVÁ KANALIZÁCIA
- VÝTLAK SPLAŠKOVEJ KANALIZÁCIE PVC DN 150
- ULIČNÁ DAŽDOVÁ KANALIZÁCIA DN 250
- SILNOPRÚD NN NAYY-J 4x240
- JESTVUJÚCI ELEKTROMEROVÝ ROZVÁDZAČ
- STL PLYNOVOD D160, PN 0,1 MPa
- z rúr GERODUR RC PROTECT PE(100) SDR 17,6

NAVRHOVANÉ SIETE PRE "OS POD BREZINOU"

- SO 04 ZÁSBOVANIE TEPLOM
- SO 05.1 DISTRIBUČNÝ ROZVOD NN
- SO 05.2 CHRÁNIČKA HDPE Ø40

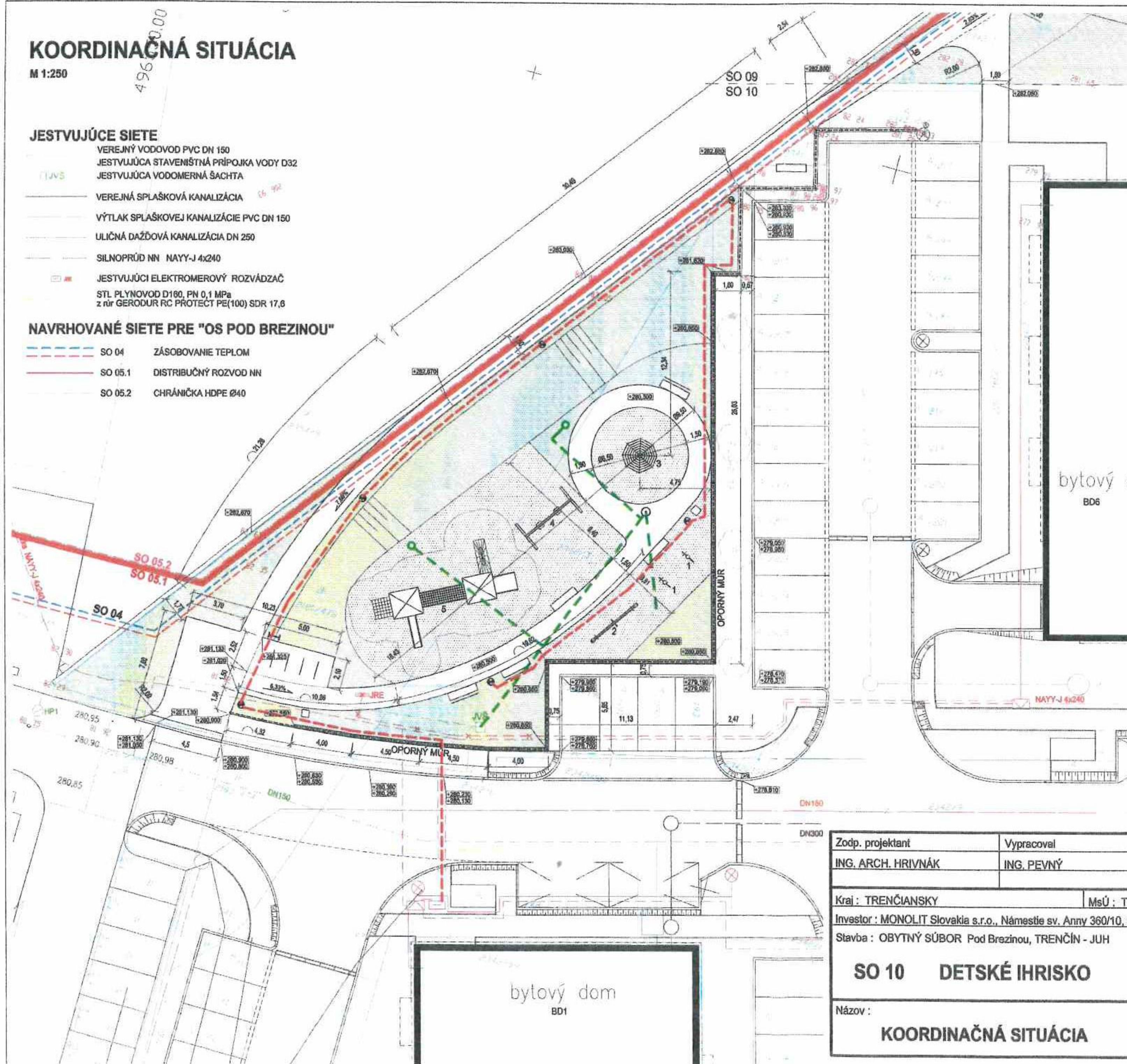

LEGENDA

- SPEVNENÉ PLOCHY - BETÓNOVÁ DLAŽBA
- ZELEŇ
- DOPADOVÁ PLOCHA - ŠTRK F4/B
- OSVETLENIE - DETSKÉ IHRISKO 6 ks
- ODPADKOVÝ KÔŠ SO STRIEŠKOU - MMCITE, NANUK NNK165 2 ks
- LAVIČKA S OPERADLOM - MMCITE, PORTIQQA PQA 151 3 ks
- LAVIČKA BEZ OPERADLA - MMCITE, PORTIQQA PQA 111 3 ks
- FONTÁNKA NA VODU - MMCITE, HYDRO HD410 1 ks
- PULTOVÝ INFORMAČNÝ PANEL - URBANIA, BEATA 1 ks
- CYKLOSTOJAN - MMCITE, EDGETYRE STE 110 4 ks
- OPLOTENIE - PLETIVO v. 1,25 m A OCELOVÉ POPLASTOVANÉ STĹPIKY 87,5 m
- 1. PRUŽINOVÉ HÚPADLO - HRISTÉ.CZ - MOVEO, SKÚTER, KONIK 2 ks
- 2. VÁHADLOVÁ HÚPAČKA - HRISTÉ.CZ - WOODY DOO, VÁHADLO 1 ks
- 3. LANOVÁ PRELIEZAČKA - HRISTÉ.CZ - WOODY DOO, ŠAPITÓ 1 ks
- 4. HÚPAČKA - HRISTÉ.CZ - WOODY DOO, DVOJITÁ HÚPAČKA 1 ks
- 5. VEŽOVÁ ZOSTAVA - HRISTÉ.CZ - WOODY DOO, DVE VEŽE 1 ks

NAVRHOVANÉ SIETE

- ROZVOD VONKAJŠIEHO OSVETLENIA
- JESTV. ELEKTROMEROVÝ ROZVÁDZAČ - ZRUŠIŤ
- JESTV. STAVENISKOVÝ ROZVOD - ZRUŠIŤ
- ROZVOD VODY
- PREPAD DO VSAKU
- SKRINKA S HADICOVÝM VÝVODOM V ZEMI

SO 10 PARC. Č. 2180/362, 2180/474, 2180/476, 2180/477, 2180/542, 2342/3, 2342/4, 2342/6, 2342/39, 2342/40, 2342/202, 2342/203



Zodp. projektant	Vypracoval	Zodp. man. proj.
ING. ARCH. HRIVNÁK	ING. PEVNÝ	ING. ARCH. HRIVNÁK
Kraj : TRENČIANSKY MsÚ : TRENČÍN		
Investor : MONOLIT Slovakia s.r.o., Námestie sv. Anny 360/10, 911 01 TRENČÍN		
Stavba : OBYTNÝ SÚBOR Pod Brezinou, TRENČÍN - JUH		
SO 10 DETSKÉ IHRISKO		
Názov : KOORDINAČNÁ SITUÁCIA		

Ing. arch. Dalibor HRIVNÁK autORIZOVANÝ ARCHITECT SĽA 0593 AA 1004	
Σ Formátov	2x44
Dátum	04.2021
Stupeň dok.	PROJEKT
Zák. číslo	03 / 2021
Arch. číslo	03 - 20 / 2021
Mierka :	Por. č. v.
1:250	2