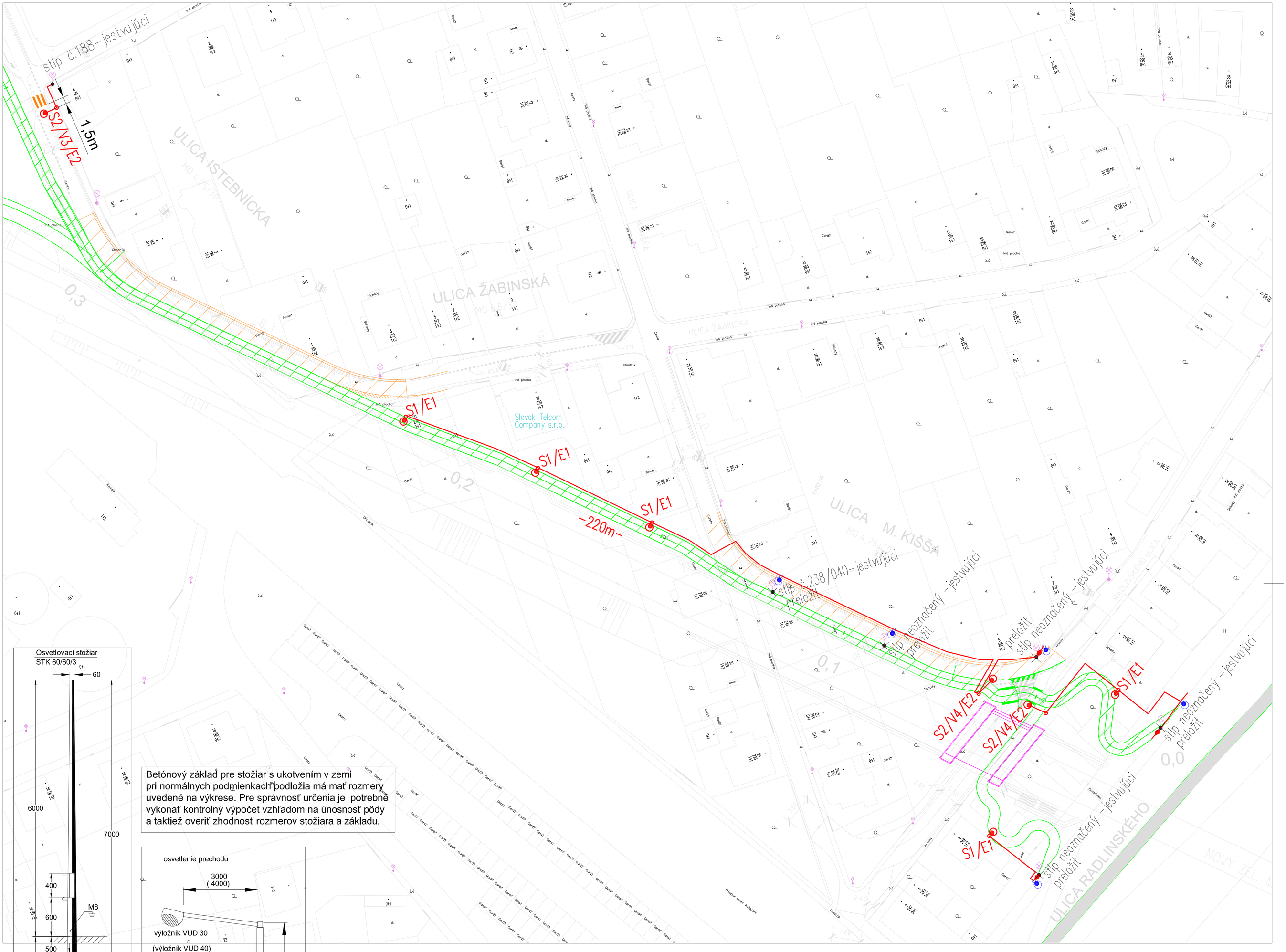

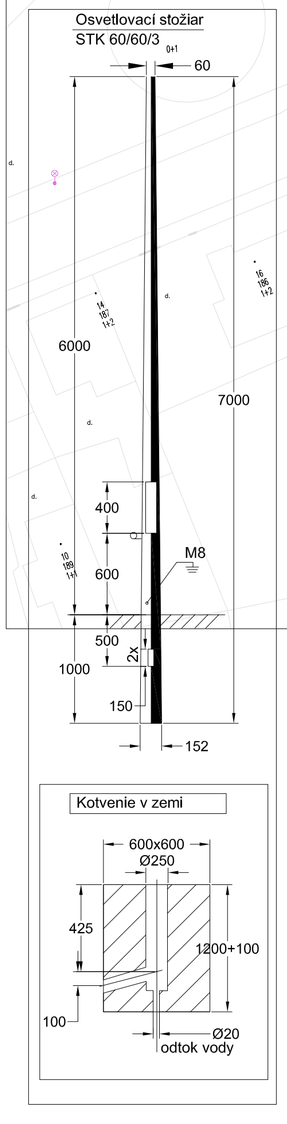

Betónový základ pre stožiar s ukotvením v zemi pri normálnych podmienkach podložia má mať rozmery uvedené na výkrese. Pre správnosť určenia je potrebné vykonať kontrolný výpočet vzhľadom na únosnosť pôdy a taktiež overiť zhodnosť rozmerov stožiara a základu.

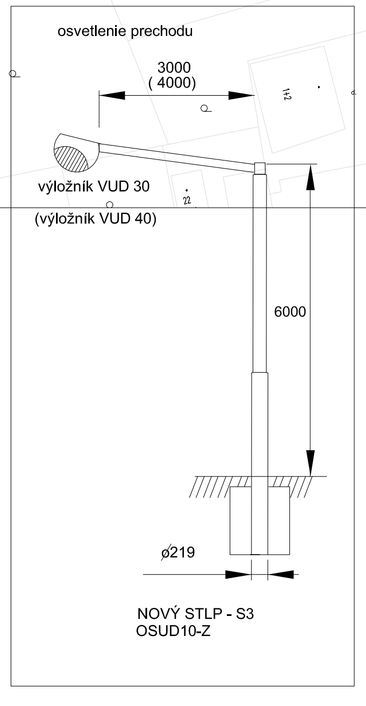

NAPÄŤOVÁ SÚSTAVA: 3PEN, AC 400V, TN-C

OCHRANA PRED ÚRAZOM EL. PRÚDOM V NORMÁLNEJ PREVÁDZKE:
PODLA STN 33 2000-4-41,
IZOLOVANÍM, KRYTÍM ŽIVÝCH ČASTÍ

OCHRANA PRED ÚRAZOM EL. PRÚDOM PRI PORUCHE:
PODLA STN 33 2000-4-41 SAMOČINNÝM ODPOJENÍM NAPÁJANIA, POSPÁJANÍM

PROSTREDIE: 101-VONKAJŠIE, STN 33 2000-5-51

LEGENDA

E1– Svietidlo SITECO 5NA552E1MS11 SR 100, HSE 70W/220 LL (83W, 6300lm)
S1– Stožiar STK 60/60/3, v=6m+GURO EKM 2035 1xE17

OSVETLENIE PRECHODOV PRE CHODCOV

E2– Svietidlo SITECO 5NA552E1PE11 SR 100, HSE–ME 150W/220 LL (176W, 17000lm)
S2– Stožiar osvetlovací OSUD–OP–06 + GURO EKM 2035 1xE17
V3– VÝLOŽNÍK VUD 30–1–OP
V4– VÝLOŽNÍK VUD 40–1–OP

VYSKOVY SYSTEM: BPV
SURADNICOVY SYSTEM: JTSK

Zodp. projektant	Vypracoval	HIP
Ing.Horňáková	Ing.Hošták	Ing.Plochan
Miesto: Trenčín	Datum: 01/2017	Σ Formatov:

Investor: Mesto Trenčín
Stavba: "CYKLOTRASY "

SO-Vážska magistrala-Istebnická

Nazov: ČASŤ: D13 - VEREJNÉ OSVETLENIE

SITUACIA

IAG SPOL
Liptovská4
911 08 Trencin SK

Stupen dok.	DUR-DSP
Z.c.	
Mierka: 1 : 500	Por. č.v.