ÚZEMNÝ PLÁN MESTA TRENČÍN V ZNENÍ ZMIEN A DOPLNKOV č.1 - 7

PERSPEKTÍVNE POUŽITIE PP A LP NA NEPÔDOHOSPODÁRSKE ÚČELY

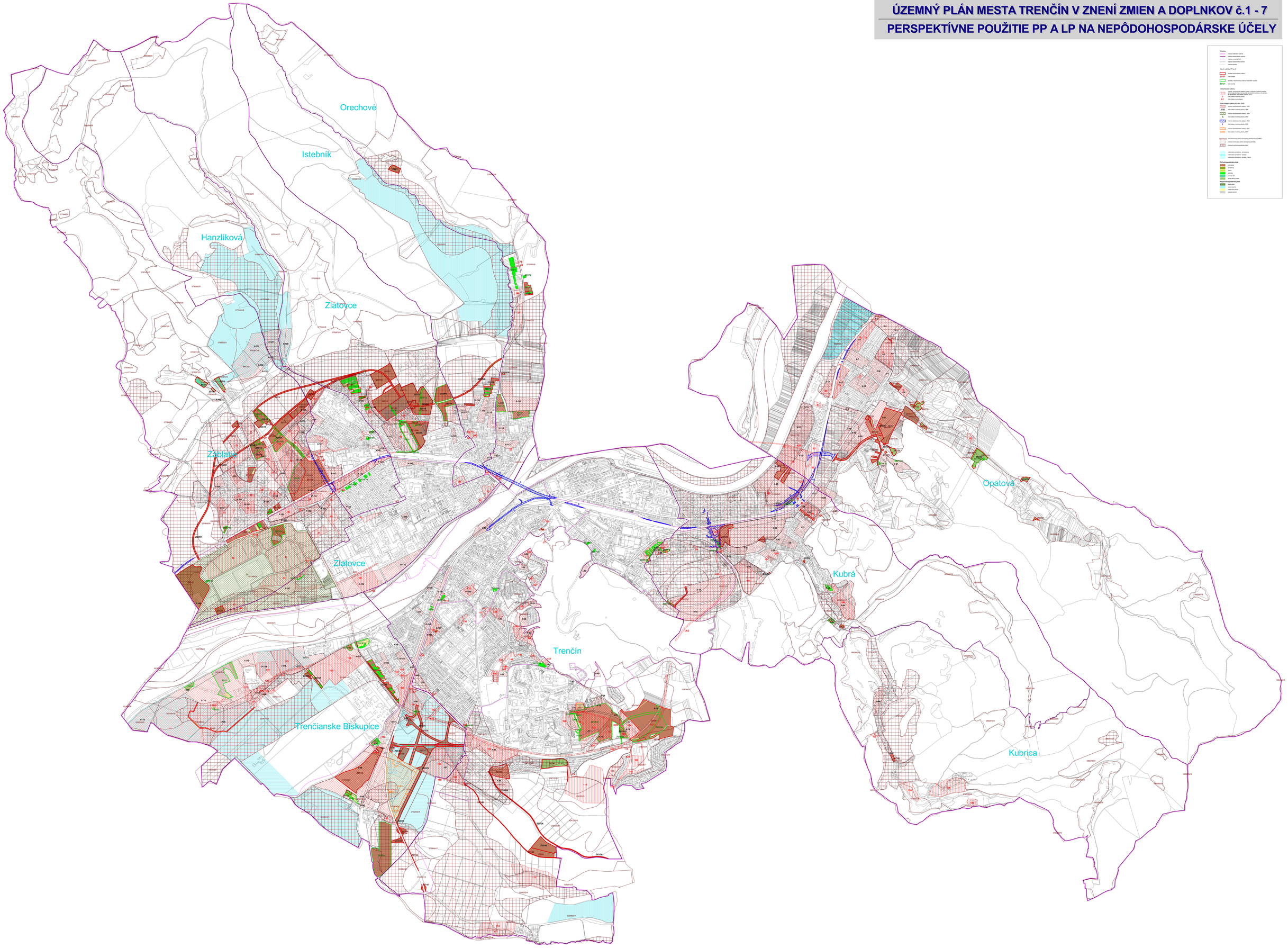

ÚPN mesta Trenčín v znení ZaD č. 1 - 7 **Perspektívne použitie PP a LP na nepôdohospodárske účely** M 1 : 5 000	8
Hlavný riešiteľ: Ing. arch. D. Kostovský, Ing. arch.C. Kováčiková *Zodpovedný projektant: Ing. arch. M. Bartošová,* *Ing. arch. B. Balaniková* *Ing. arch. M. Kováčiková* *Spracovateľ: AUREX, spol. s r.o., Bratislava, jún 2022*	AUREX