ÚZEMNÝ PLÁN MESTA TRENČÍN V ZNENÍ ZMIEN A DOPLNKOV č.1 - 7

NÁVRH TECHNICKÉHO VYBAVENIA - ZÁSOBOVANIE ELEKTRICKOU ENERGIOU

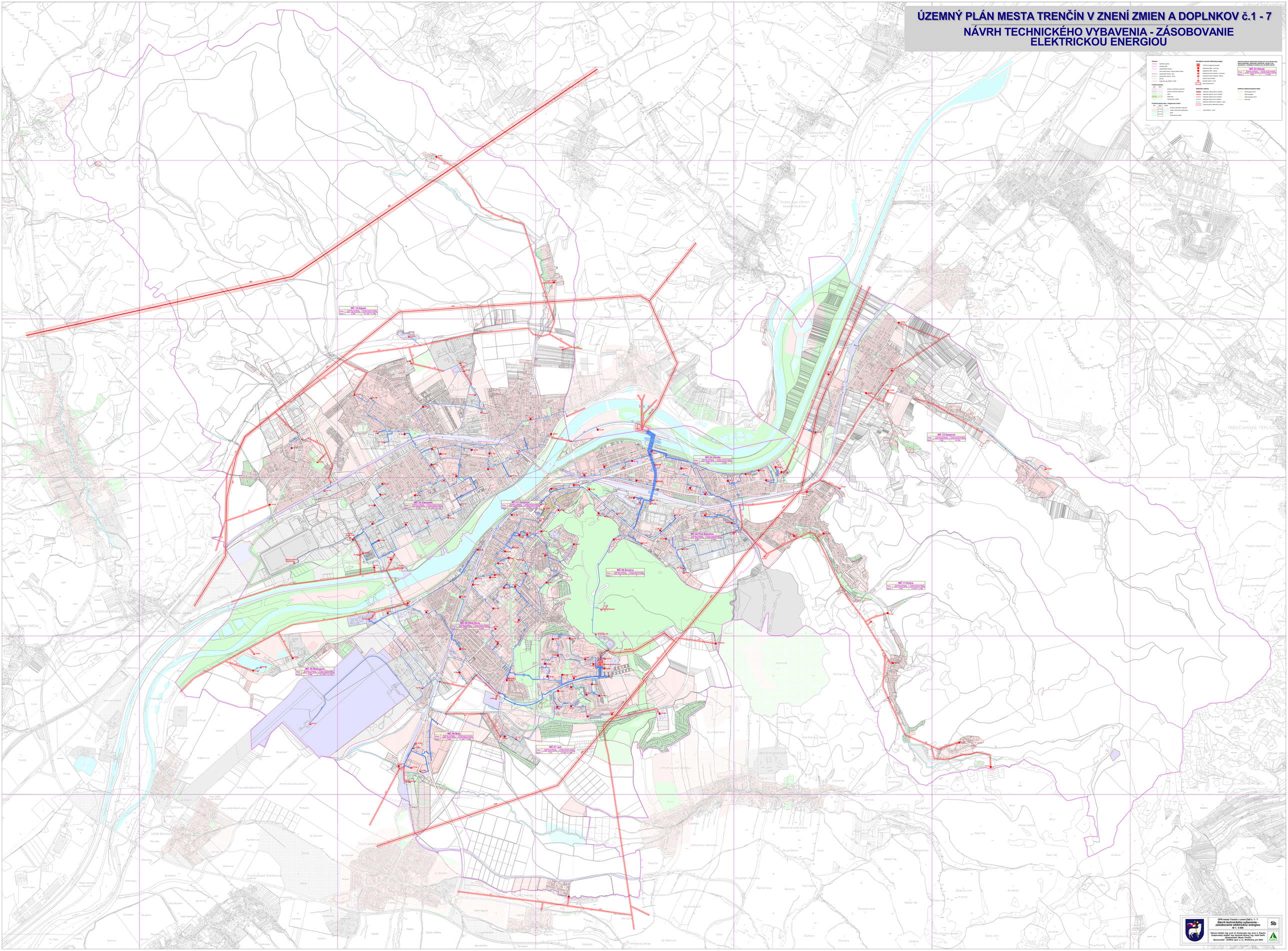

UPN mesta Trenčín v znení ZaD č. 1 - 7
Návrh technického vybavenia - zásobovanie elektrickou energiou
M 1 : 5 000

Hlavný riešiteľ: Ing. arch. D. Kostrevský, Ing. arch. Z. Klaučo
Zodpovedný riešiteľ: Ing. Dominik Bujtár, Ing. Ivan Durfo
Objednávateľ: Mesto Trenčín
Spracovateľ: AURÉL spol. s r.o., Bratislava, jún 2022

5b