ÚZEMNÝ PLÁN MESTA TRENČÍN V ZNENÍ ZMIEN A DOPLNKOV č.1 - 7

NÁVRH TECHNICKÉHO VYBAVENIA - ZÁSOBOVANIE PLYNOM A TEPLOM

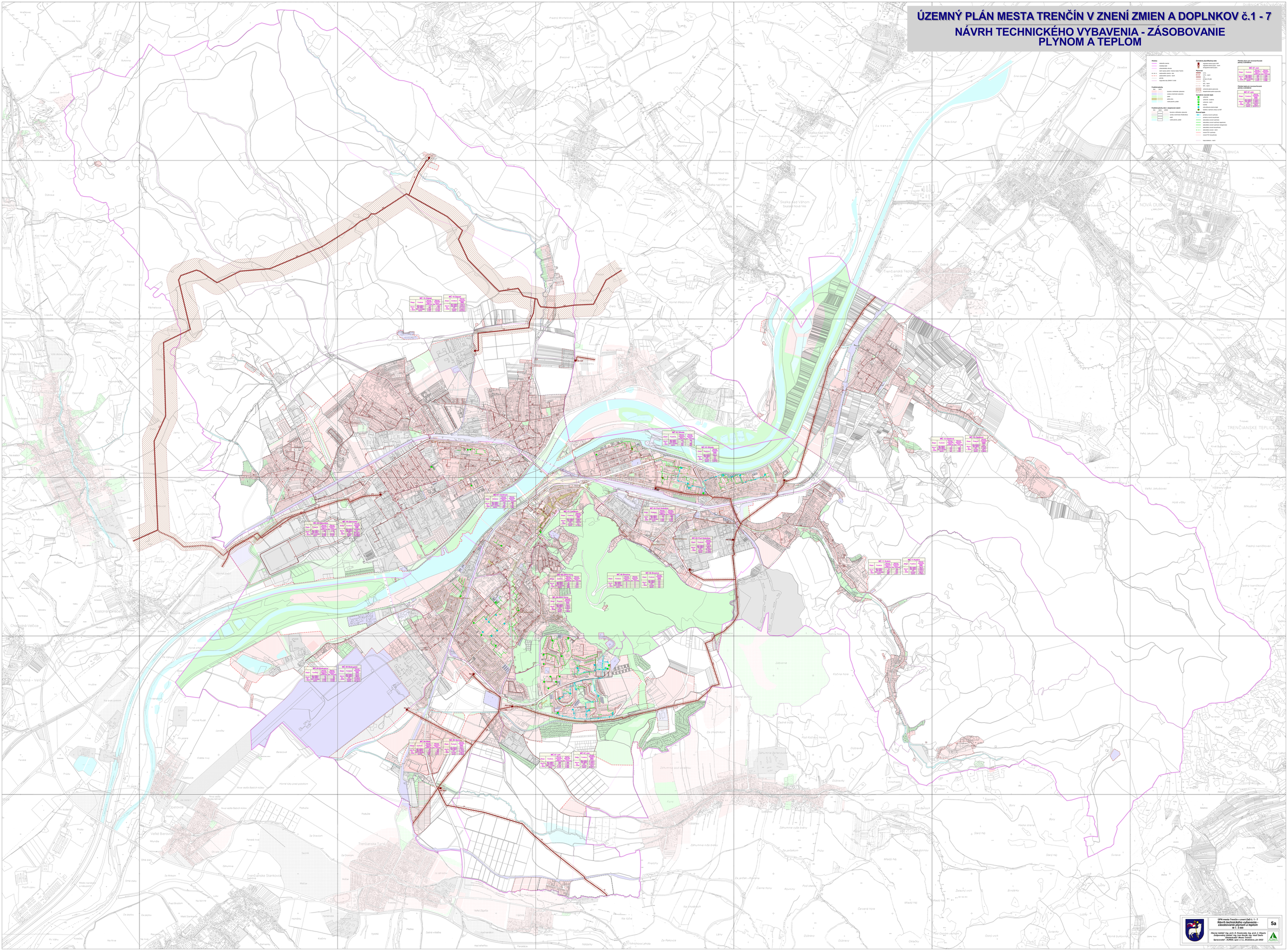
Hranica
Zariadenia zásobovania plynom a teplom
Prípojky plynu pre samostatne stojace objekty a zariadenia
Prípojky tepla pre samostatne stojace objekty a zariadenia
Funkčné plochy
Funkčné plochy obcí s zastavaným územím
Hlavné trasy
Vysvetlivky k mapovej časti
Hlavný riešiteľ: Ing. arch. D. Kostrovský, Ing. arch. Z. Klaučo
Zodpovedný riešiteľ: Ing. Ivan Novák, Ing. Vasif Dadfi
Zastavané územie Mesta Trenčín
Spracovateľ: AURÉL spol. s r. o., Bratislava, jún 2022
UPN mesta Trenčín v znení ZaD č. 1 - 7
Návrh technického vybavenia - zásobovanie plynom a teplom
M 1 : 5 000
5a
TRENČIANSKE TEPLICE
NOVÁ DUBNICA
Trenčianska Turná
Trenčianske Stankovce
Kubrica
Opatovce
Zlatovce
Kostolná - Zárečie
Chocholná - Velčice
Veľká Bierovce
Veľký Jakubovec
Kačín
Kamenica
Soblahovce
Ivanovce
Zlatná na Ostrove
Zlatníky
Zlatníky - Ostrov
Zlatníky - Ostrov
Zlatníky - Ostrov