ÚZEMNÝ PLÁN MESTA TRENČÍN V ZNENÍ ZMIEN A DOPLNKOV č.1 - 7

NÁVRH PRIESTOROVÉHO USPORIADANIA A FUNKČNÉHO VYUŽITIA ÚZEMIA

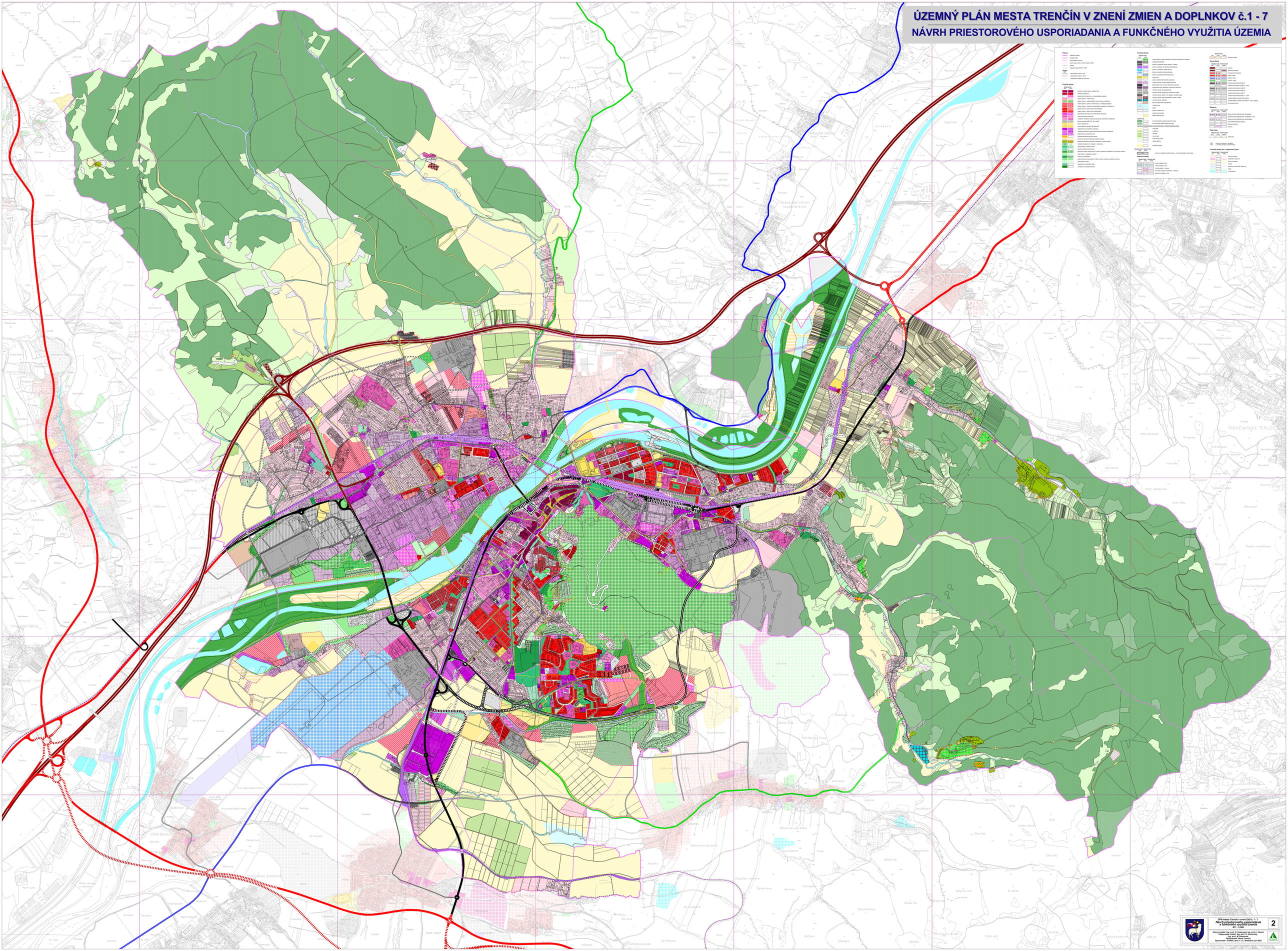

ÚPN mesta Trenčín v znení ZoD č. 1 - 7 **Návrh priestorového usporiadania a funkčného využitia územia** M 1 : 5 000 Hlavný riešiteľ: Ing. arch. D. Kristinová; Ing. arch.E. Klaučo Zodpovedný projektant: Ing. arch. M. Kratochvíl, Ing. arch. M. Kubincová Objednávateľ: Mesto Trenčín Spracované v AUPOS, spol. s r.o., Bratislava, jún 2022	2