ÚZEMNÝ PLÁN MESTA TRENČÍN V ZNENÍ ZMIEN A DOPLNKOV č.1 - 7

NÁVRH PRIESTOROVÉHO USPORIADANIA A FUNKČNÉHO VYUŽITIA ÚZEMIA

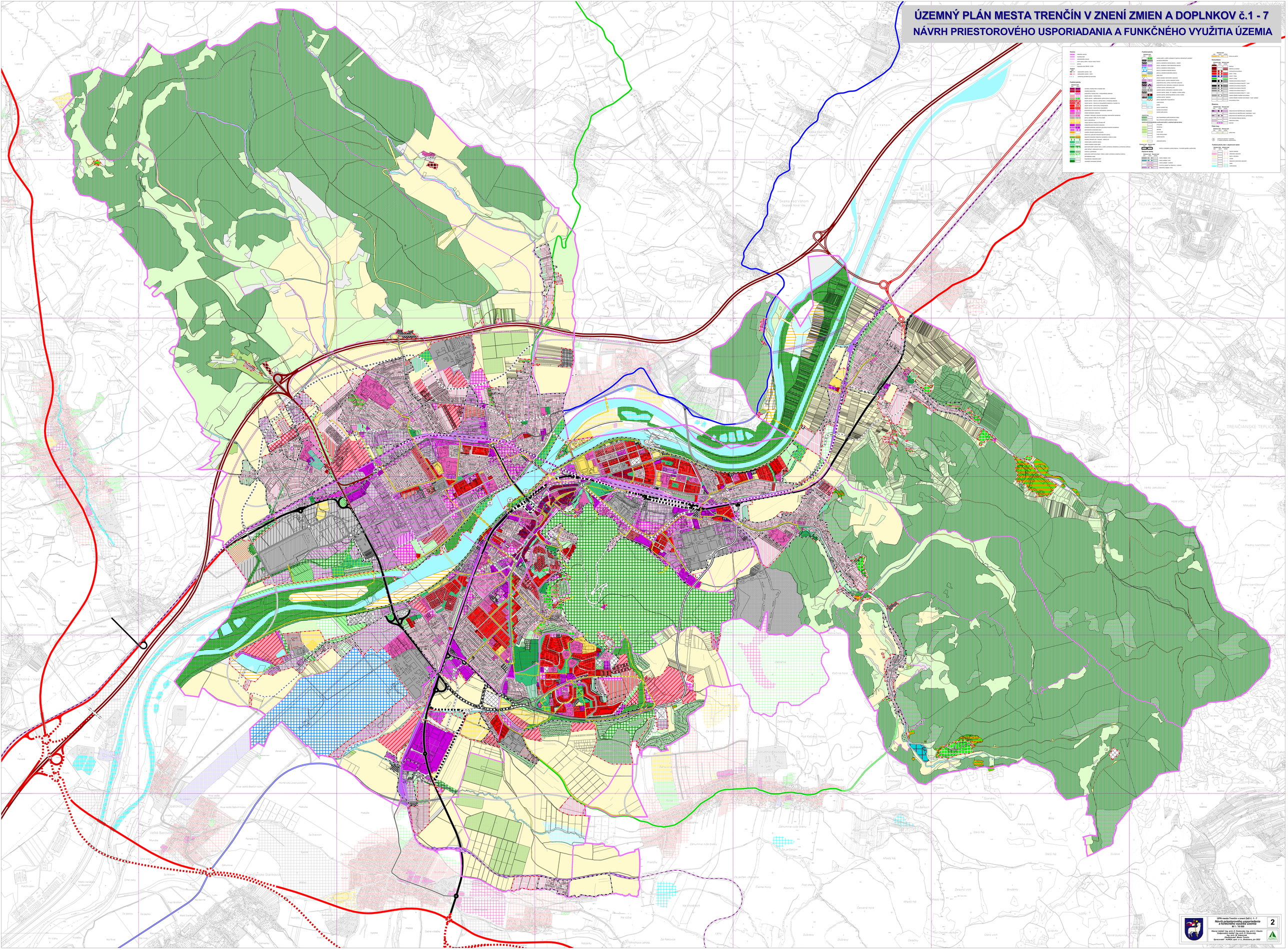

ÚPN mesta Trenčín v znení ZaD č. 1 - 7

Návrh priestorového usporiadania a funkčného využitia územia

M 1 : 10 000

Hlavný riešiteľ Ing. arch. D. Kostovský; Ing. arch. Z. Kissová
Zodpovedný riešiteľ Ing. arch. M. Kusnierová
Ing. arch. M. Jakubíková
Objednávateľ: Mesto Trenčín
Spracovateľ: AURIS, spol. s r.o., Bratislava, jún 2022

2