ÚZEMNÝ PLÁN MESTA TRENČÍN - ZMENY A DOPLNKY č.7

ŠIRŠIE VZŤAHY

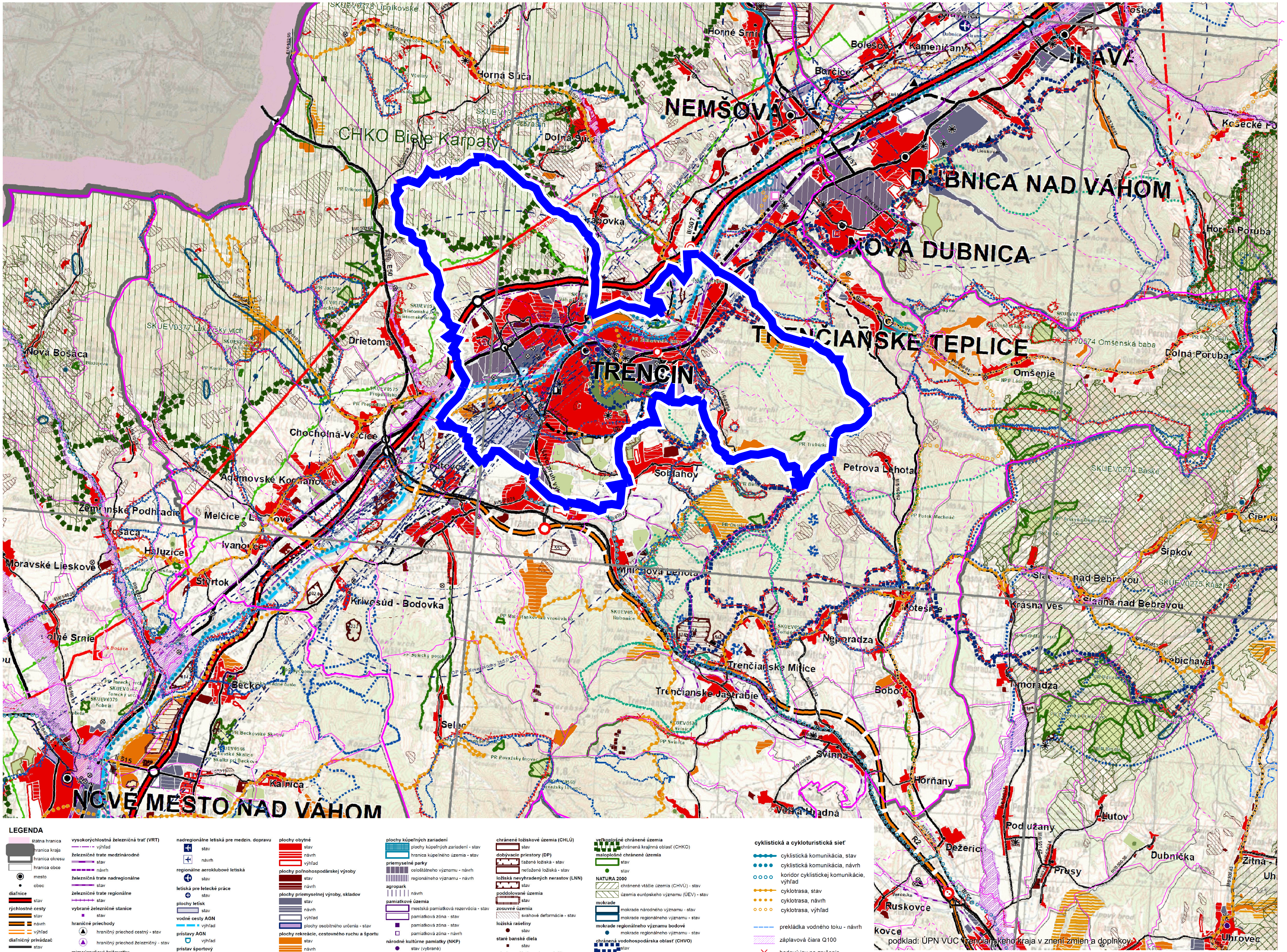

LEGENDA

štátna hranica
hranica kraja
hranica okresu
hranica obce
mesto
obec

diaľnice
stav

rýchlostné cesty
stav
návrh
výhľad

diaľničný privádzač
stav
návrh
výhľad

cesty I. triedy
stav
návrh
výhľad

cesty II. triedy
stav
návrh
výhľad

cesty III. triedy
stav
návrh
výhľad

vysokorýchlostná železničná trať (VRT)
výhľad

železničné trate medzinárodné
stav
návrh

železničná trate nadregionálne
stav

železničné trate regionálne
stav

vybrané železničné stanice
stav

hraničné priechody
hraničný priechod cestný - stav
hraničný priechod železničný - stav

mimoúrovňové križovatky diaľnic a rýchlostných ciest
stav
návrh
výhľad

ciest I. triedy
stav
návrh
výhľad

ochranné pásma letísk
so zákazom stavieb - stav
s výškovým obmedzením - stav
ostatné - stav

nadregionálne letiská pre medzin. dopravu
stav
návrh

regionálne aeroklubové letiská
stav

letiská pre letecké práce
stav

plochy letísk
stav

vodné cesty AGN
výhľad

prístavy AGN
výhľad

prístav športový
výhľad

terminál kombinovanej dopravy
výhľad

elektrické stanice ZVN/VVN
stav
návrh - rekonštrukcia (prechod na vyššiu transformáciu)
výhľad

elektrické vedenia ZVN
stav
návrh
výhľad

plynovody VVTL
stav

plochy obytné
stav
návrh
výhľad

plochy poľnohospodárskej výroby
stav
návrh

plochy priemyselnej výroby, skladov
stav
návrh
výhľad
plochy osobitného určenia - stav

plochy rekreácie, cestovného ruchu a športu
stav
návrh
rekreačné priestory - stav

rekreačná zeleň
lesopark - stav
lesopark - návrh
plochy záhradkárskych osád - stav
plochy záhradkárskych osád - návrh

špeciálne kultúry
stav
ovocné sady
záhrady
vinice
chmeľnice

plochy kúpeľných zariadení
plochy kúpeľných zariadení - stav
hranica kúpeľného územia - stav

priemyselné parky
celoštátneho významu - návrh
regionálneho významu - návrh

agropark
návrh

pamiatkové územia
mestská pamiatková rezervácia - stav
pamiatková zóna - stav
pamiatková zóna - stav
pamiatková zóna - návrh

národné kultúrne pamiatky (NKP)
stav (vybrané)
ochranné pásmo NKP

ochranné lesy
stav

ochranné pásma fariem
stav

seizmicita
stav

vodné nádrže
výhľad

polder
stav

chránené ložiskové územia (CHLÚ)
stav

dobývacie priestory (DP)
ťažené ložiská - stav
neťažené ložiská - stav

ložiská nevyhradených nerastov (LNN)
stav

poddolované územia
stav

zosuvné územia
svahové deformácie - stav

ložiská rašeliny
stav

staré banské diela
stav

zdroje znečisťovania ovzdušia
stav

spaľovne odpadov
stav

zariadenia na spoluspaľovanie odpadov
stav

skládky odpadov
stav

haldy z úpravy a sprac. rúd (mimo areálu)
stav

odkaliská
stav

veľkoplošné chránené územia
chránená krajinná oblasť (CHKO)

maloplošné chránené územia
stav
stav

NATURA 2000
chránené vtáčie územia (CHVÚ) - stav
územia európskeho významu (ÚEV) - stav

mokrade
mokrade národného významu - stav
mokrade regionálneho významu - stav

mokrade regionálneho významu bodové
mokrade regionálneho významu - stav

chránená vodohospodárska oblasť (CHVO)
stav

PHO zdrojov pitných vôd
stav

ochranné pásma prírodných liečivých zdrojov a prírodných minerálnych zdrojov
I. stupeň - stav
II. stupeň - stav

cyklistická a cykloturistická sieť
cyklistická komunikácia, stav
cyklistická komunikácia, návrh
koridor cyklistickej komunikácie, výhľad
cyklotrasa, stav
cyklotrasa, návrh
cyklotrasa, výhľad

prekládka vodného toku - návrh
záplavová čiara Q100
bodový jav na zrušenie
líniový jav na zrušenie
plošný jav na zrušenie

ÚPN mesta Trenčín - zmeny a doplnky č.7

Širšie vzťahy

M 1 : 50 000

1

Hlavný riešiteľ: Ing. arch. Ľubomír Klaučo
Zodpovedný riešiteľ: Ing. arch. Marek Adamczak
Obstarávateľ: Mesto Trenčín
Spracovateľ : AUREX, spol. s r.o., Bratislava, jún 2022