

POZEMKY VO VLASTNICTVE MONOLIT SLOVAKIA S.R.O.

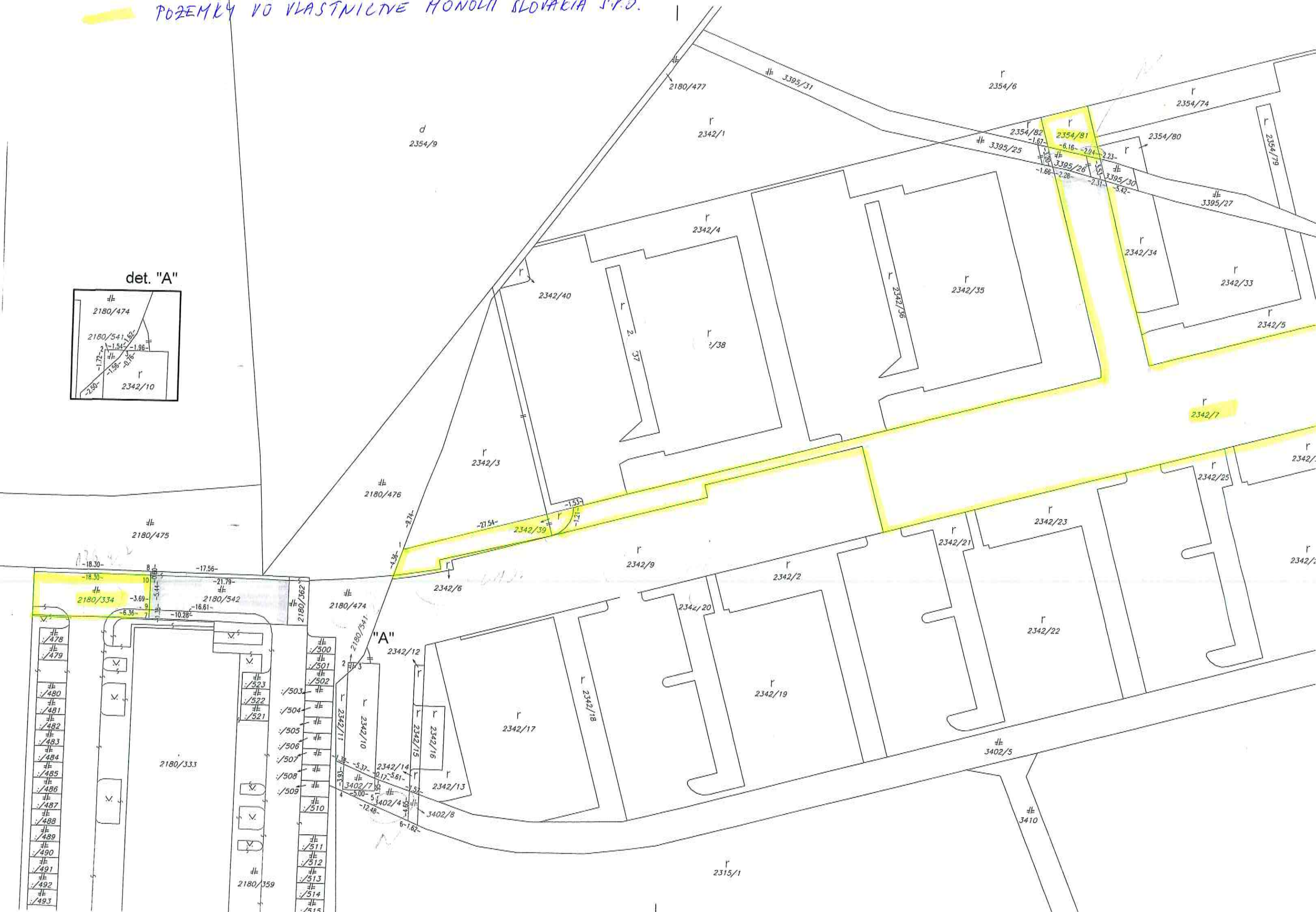

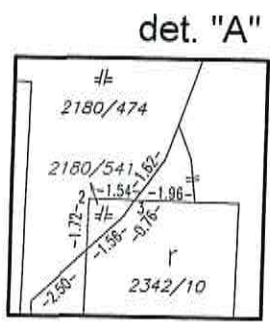

r
2337/1

V Ý K A Z V Ý M E R															
Doterajší stav					Zmeny					Nový stav					
LV	Číslo parcely		Výmera		Druh pozemku	Diel číslo	k parcele číslo	m ²	od parcely číslo	m ²	Číslo parcely	Výmera		Druh pozemku	Vlastník (inā opráv. osoba) adresa, (sídlo)
	KN-E	KN-C	ha	m ²								ha	m ²		
Stav právny je totožný s registrom C KN															
8009		2180/334		299	zast.pl.						2180/334	136		zast.pl. 22	Doterajší
											2180/542	163		zast.pl. 22	Mesto Trenčín, Mierové námestie 2, Trenčín
1		2180/474		143	zast.pl.						2180/474	142		zast.pl. 22	Doterajší
											2180/541	1		zast.pl. 22	MONOLIT Slovakia, s.r.o. Nám.sv.Anny 360/10, Trenčín
1		2342/9		1129	orná p.						2342/9	1131		orná p. 1	Doterajší
1		2342/10		86	orná p.						2342/10	84		orná p. 1	MONOLIT Slovakia, s.r.o. Nám.sv.Anny 360/10, Trenčín
8009		2342/3		491	orná p.						2342/3	448		orná p. 1	Doterajší
8009		2342/39		54	orná p.						2342/39	97		orná p. 1	Mesto Trenčín, Mierové námestie 2, Trenčín
1		3395/25		37	zast.pl.						3395/25	42		zast.pl. 22	MONOLIT Slovakia, s.r.o. Nám.sv.Anny 360/10, Trenčín
1		3395/26		23	zast.pl.						3395/26	25		zast.pl. 22	Mesto Trenčín, Mierové námestie 2, Trenčín
1		3395/30		24	zast.pl.						3395/30	17		zast.pl. 22	MONOLIT Slovakia, s.r.o. Nám.sv.Anny 360/10, Trenčín
8009		3395/27		148	zast.pl.						3395/27	141		zast.pl. 22	Doterajší
											3395/32	7		zast.pl. 22	Mesto Trenčín, Mierové námestie 2, Trenčín
1		3402/4		58	zast.pl.						3402/4	36		zast.pl. 22	Doterajší
											3402/7	15		zast.pl. 22	MONOLIT Slovakia, s.r.o. Nám.sv.Anny 360/10, Trenčín
											3402/8	7		zast.pl. 22	Detto
Spolu:				2492								2492			

Poznámka: Parcely č. 2342/9, 2342/10, 2342/3, 2342/39, 3395/25, 3395/26, 3395/30 sa zlučujú a znova rozdeľujú.
oznámka: Tento geometrický plán je prepracovaním geometrického plánu č.44566727-007/2018.

Legenda: kód spôsobu využívania 1 - pozemok využívaný pre rastlinnú výrobu, na ktorom sa pestujú obilniny, okopaniny, krmoviny, technické plodiny, zelenina a iné poľnohospodárske plodiny alebo pozemok dočasne nevyužívaný pre rastlinnú výrobu
22 - Pozemok, na ktorom je postavená inžinierska stavba - cestná, miestna a účelová komunikácia, lesná cesta, poľná cesta, chodník, nekryté parkovisko a ich súčasť

Geometrický plán je podkladom na právne úkony, keď údaje doterajšieho stavu výkazu výmer sú zhodné s údajmi platných výpisov z katastra nehnuteľností.

Vyhoviteľ MAP GEO s.r.o. Legionárska 79, 911 01 Trenčín IČO: 44 566 727 DIČ: SK2820000766 email: mapgeo@mapgeo.sk tel: 0903 413 930		Kraj Trenčiansky	Okres Trenčín	Obec Trenčín
Kat. územie Trenčín		Číslo plánu 44566727-020/2018	Mapový list č. Trenčín 8-3/12	
GEOMETRICKÝ PLÁN na oddelenie pozemkov p.č.2180/474,541, 2180/542,2342/9,2342/10,2342/3, 2342/39,3395/25,3395/26,3395/30, 3395/27,3395/32,3402/7,3402/8				
Vyhoviteľ		Autorizačne overil		Úradne overil
Dňa: 10.5.2018	Meno: Ing.Patrik Sládek	Dňa: 15.5.2018	Meno: Ing.Slávka Burzalová	Meno: Číslo:
Nové hranice boli v prírode označené drevnými kolíkmi		Náležitostami a presnosťou zodpovedá predpisom		Úradne overené podľa § 9 zákona NR SR č.215/95 Z.z. o geodézii a kartografii
Záznam podrobného merania (meračský náčrt) č. E 5609		Pečiatka a podpis		Pečiatka a podpis
Súradnice bodov označených číslami a ostatné meračské údaje sú uložené vo všeobecnej dokumentácii				

POZEMKY VO VLASTNICTVE MESTA



VÝKAZ VÝMER												
Doterajší stav				Zmeny				Nový stav				
LV	Číslo parcely		Výmera ha m2	Druh pozemku	Druh parcely číslo	k m2	od parcely číslo	m2	Číslo parcely	Výmera ha m2	Druh pozemku kódy	Vlastník (inā oprávnenā osoba) adresa (sídlo)
	PKV	PK										
Stav právny je totožný s registrom C KN												
1		2315/15	1331	Ostatná pl.					2315/15	2600	Ostatná pl. 37	MONOLIT Slovakia, s.r.o., Nám.sv.Anny 360/10, Trenčín
1		2315/620	714	Ostatná pl.					2315/620	1669	Ostatná pl. 37	Mesto Trenčín, Mierové námestie 2, Trenčín
1		2315/646	3623	Ostatná pl.					2315/646	1399	Ostatná pl. 37	detto
Spolu:			5668							5668		

Poznámka: Parcely č.2315/15, 2315/620, 2315/646 sa zlučujú a znovu rozdeľujú.

Legenda - spôsob využívania pozemkov:

37 - Pozemok, na ktorom sú skaly, svahy, rokliny, výmole, vysoké medze s krovím alebo kamením a iné plochy, ktoré neposkytujú trvalý úžitok



Geometrický plán je podkladom na právne úkony, keď údaje doterajšieho stavu výkazu výmer sú zhodné s údajmi platných výpisov z katastra nehnuteľností

Vyhoviteľ MAP GEO s.r.o.		Kraj Trenčiansky	Okres Trenčín	Obec Trenčín
Legionárska 79 91101 Trenčín IČO: 44566727, tel.: 0903413930, e-mail: sladek@mapgeo.sk		Katastr. územie Trenčín	Číslo plánu 44566727-061/2018	Mapový list č. Trenčín 8-3/14
GEOMETRICKÝ PLÁN na oddelenie pozemkov p.č.2315/15, 2315/620, 2315/646				
Vyhoviteľ Dňa: 11.12.2018 Meno: Ing. Patrik Sládek		Autorizačne overil Dňa: 11.12.2018 Meno: Ing. Slávka Burzalová		Uradne overil Meno: Dňa: Číslo:
Nové hranice boli v prírode označené drevenými kolíkmi		Náležitostami a presnosťou zodpovedá predpisom		Uradne overené podľa § 9 zákona NR SR č. 215/1995 Z.z. o geodézii a kartografii
Záznam podrobného merania (meračský náčrt) č. 5719		Súradnice bodov označených číslami a ostatné meračské údaje sú uložené vo všeobecnej dokumentácii		Pečiatka a podpis

BYTOVÉ DOMY, Halalovka, TRENČÍN - JUH

MONOLIT Slovakia s.r.o., Námestie sv. Anny 360/10, 911 01 TRENČÍN

DETSKÉ IHRISKO

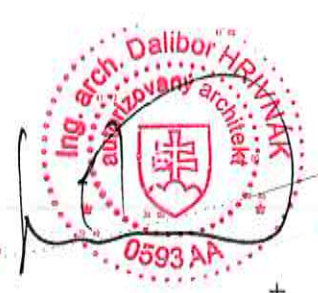
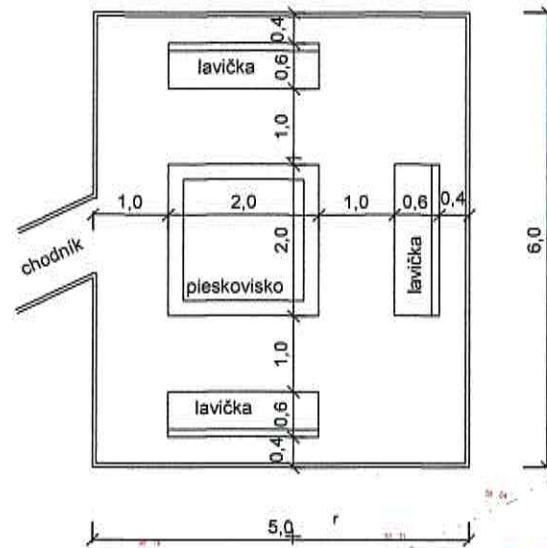

LEGENDA

	CELKOVÁ PLOCHA	18617,01 m ²	100,00 %
	BYTOVÉ DOMY	4363,35 m ²	23,50 %
	ZELEŇ	5898,92 m ²	31,70 %
	CHODNÍKY	1092,25 m ²	5,90 %
	KOMUNIKÁCIA, PARKOVISKÁ	7062,51 m ²	37,90 %
	DETSKÉ IHRISKÁ	199,98 m ²	1,00 %



situácia architektonická M 1 : 1000

MÁJ 2018

NÁVRH RIŠENIA PODLEHA AUTORSKÝM PRÁVAM

ARCH
ARCHITEKTÚRA • INTERIÉR • DESIGN

Ing. arch. Dalibor HRIVNÁK, autorizovaný architekt SKA 0593 AA
Zlatovská 10, 911 05 TRENČÍN, tel. / fax: 032 / 65 214 95, 0903 405 694