

1. **Roh ulíc Piaristická a K dolnej stanici.** V zimných mesiacoch prebehla rozkopávka na rohu týchto ulíc v dĺžke jedného jazdného pruhu. Mám k tomu 2 otázky (prosím o ich zodpovedanie):
- A) Kto rozkopávku realizoval
 - B) Či dnešný stav na fotografií je finálny stav?

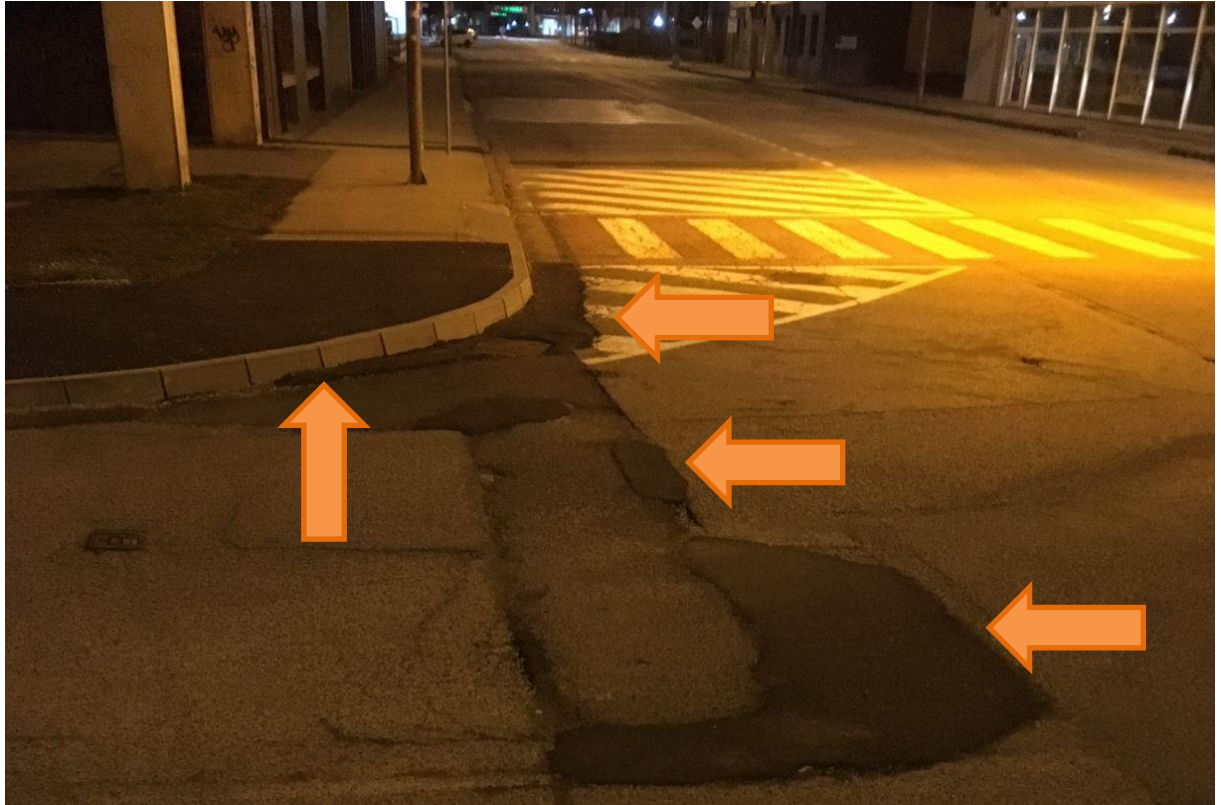

2. **Lokalita krytej plavárne** – Na fotografií nižšie sú žltými šípkami zaznačené dve miesta. Na vzdialenejšom kedysi som rástol. Chcel by som sa spýtať, či je vhodným typom dreviny možné vyplniť tieto prázdne miesta.



3. **Súdna ulica – výjazd na Električnú ulicu.** Na konci ulice sú na chodníku umiestnené nádoby na papier a plasty. Presunom nádob na cestu (v časti, kde je dnes vodorovné dopravné značenie – „zebra“) by sa uvoľnil chodník, kde v mieste okolo nádob neprejde kočík. Nebránili by ani výjazdu z dvora.



4. **Nešporova ulica.** Chcel by som upozorniť na neodtekajúci kanál v časti medzi gymnáziom a športovým ihriskom. Na priloženej fotografii je jeho presná lokalizácia.



5. **Beckovská ulica – dopravné riešenie vo vnútrobloku.** Chcel by som sa spýtať, či je možné posunúť „zákazovú“ značku o pár metrov ďalej tak, aby bolo umožnené vjazd vozidiel na parkovisko „za Perlou“ od ZŠ Dlhé Hony? Posun o približne 6 m by umožňoval vjazd aj z tejto strany ulice, bez nutnosti obchádzania ako je to zaznačené v mapke nižšie. Dnes sa zákaz nerešpektuje.

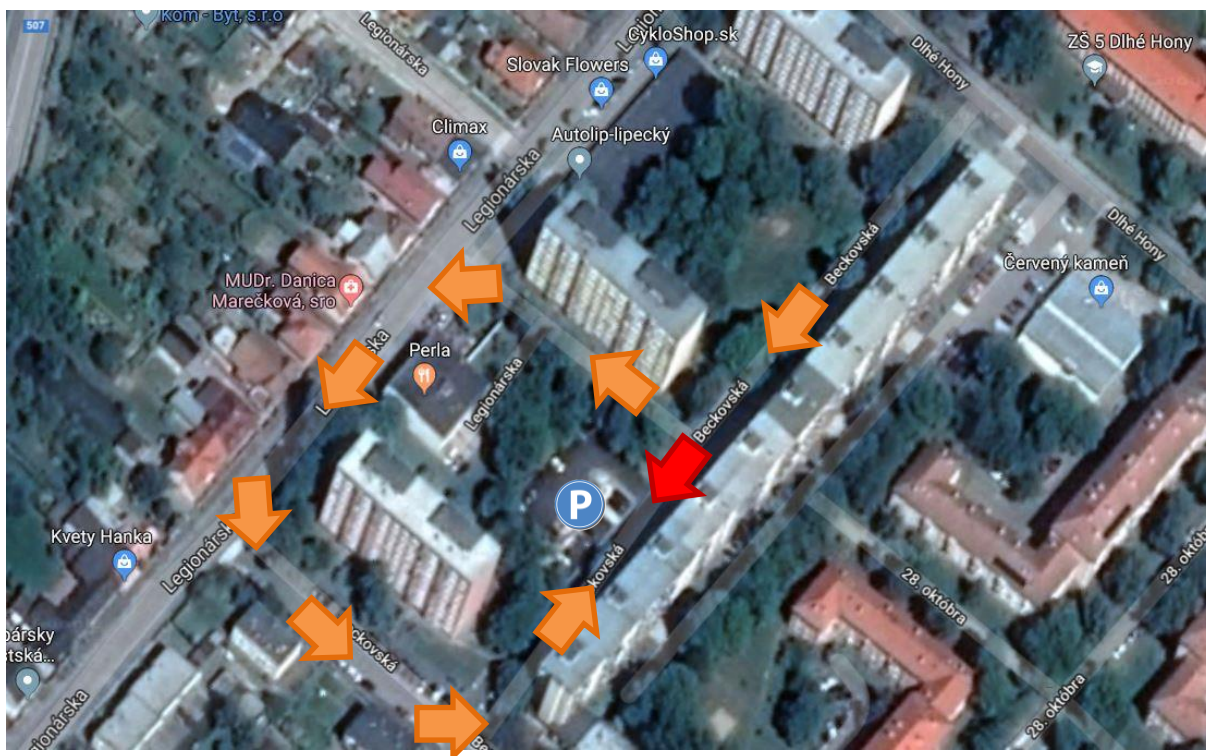

6. Priechod pre chodcov – pod JUH-om. Dňa 12.9.2016 som dával podnet ohľadom rozšírenia stredového ostrovčeka od kruhového objazdu smer JUH. Vtedy prišla z Útvaru dopravy odpoveď: „Rozšírenie ostrovčeka by bolo rozumné riešenie zvyšujúce ochranu chodcov. Pre realizáciu je potrebné vypracovať projektovú dokumentáciu a zaradiť akciu medzi investície mesta. Akcia by sa mohla uskutočniť spolu s rekonštrukciou prízjazdovej cesty na Juh.“. Chcel by som aj oficiálnou cestou poprosiť, či sa počíta s týmto opatrením na zvýšenie bezpečnosti chodcov na tomto priechode. Grafický návrh prikladám nižšie.

Súčasný stav:



Navrhovaný stav:



7. Parkovisko na Palackého ulici. Prosím o vypnutie ukazovateľa voľných miest pri vstupe na parkovisko na Palackého ulici (od Mestskej polície). Na fotografii nižšie ukazuje napr. 10 voľných miest, pritom v danom momente nebolo voľné ani jedno miesto. Vodiči tak úplne zbytočne krúžia po parkovisku. Tento problém sa ťahá už asi 2 roky. S inteligentným parkovaním však nemá nič spoločné.



8. **Soblahovská ulica** – pri zbernom dvore. Chcel by som poprosiť, aby bolo veľké množstvo rôzneho typu odpadu (aj nebezpečného) odstránená v okolí vstupu do zberného dvora pri Leoni. Je neuveriteľné, že v tesnej blízkosti zberného dvora je dlhodobo takéto veľké množstvo odpadu. Fotografie prikladám nižšie. Prosím, nevyhovárajte sa na niektorých hlupákov, ktorí to tam nanosili. Väčšina odpadu tam je roky.









9. Piaristická ulica – opätovne zaradený podnet. Minulý mesiac som sa pýtal a ponúkal obhliadku firmou s ktorou má dobré skúsenosti Trnava. Ide o prepadajúcu sa vozovku, kde majiteľ musí vykladať smetnú nádobu na cestu, aby mu vozidlá prechádzajúce cez obrovskú mláku nepoškodzovali majetok. Asi sme sa celkom nepochopili. Problém je pravdepodobne v podloží v danej časti. Prosím kontaktuje vedúceho Útvaru mobility, p. Hartmanna, s ktorým som túto vec už riešil. Pred akýmkoľvek zásahom by bolo fajn zistiť, či vytvorenie novej kanálovej vpuste problém naozaj vyrieši. Prípadne ma prosím kontaktujte priamo. Bol by som nerád, aby sa cesta zas len roky plátala a problém sa nevyriešil. Ďakujem!



V prípade otázok a spresnení som samozrejme k dispozícii.

Ďakujem veľmi pekne.

Ing. Richard Ščepko

0911 769 186

richard.scepko@gmail.com