

PNE MGR. THVOCCERKA
PNE P. VĚFAJNÍKA

Doterojší stav				Změny				Nový stav			
Číslo parcely		Výměra ha	Druh pozemku	Diel číslo	k číslo	od číslo	číslo parcely	Výměra ha	m ² kód	číslo parcely	Vlastník (ná opravn. osoba) adresa, (sídllo)
FK vozky	LV KN-E KN	ha	ha	ha	m ²	m ²	ha	ha	m ²	ha	
	1 3082/1	28	ostat.p.								
	1 3083/3	34	ostat.p.								
		62									
		608	zost.pl.								
		1299	tr.tr.p.								
		1907									

Legenda: kód způsobu využití pozemku - 7 Pozemek úby a pastevka Irvidu porostlý trávníkem nebo pastevka dobře nevyužitý pro trvalý trávní porost
- 22 Pozemek, na kterém je postavená infrastruktura síťová - cestní, místní a účelové komunikace, lesní cesta, polní cesta, chodník, neukryté parkoviště a ich sítě

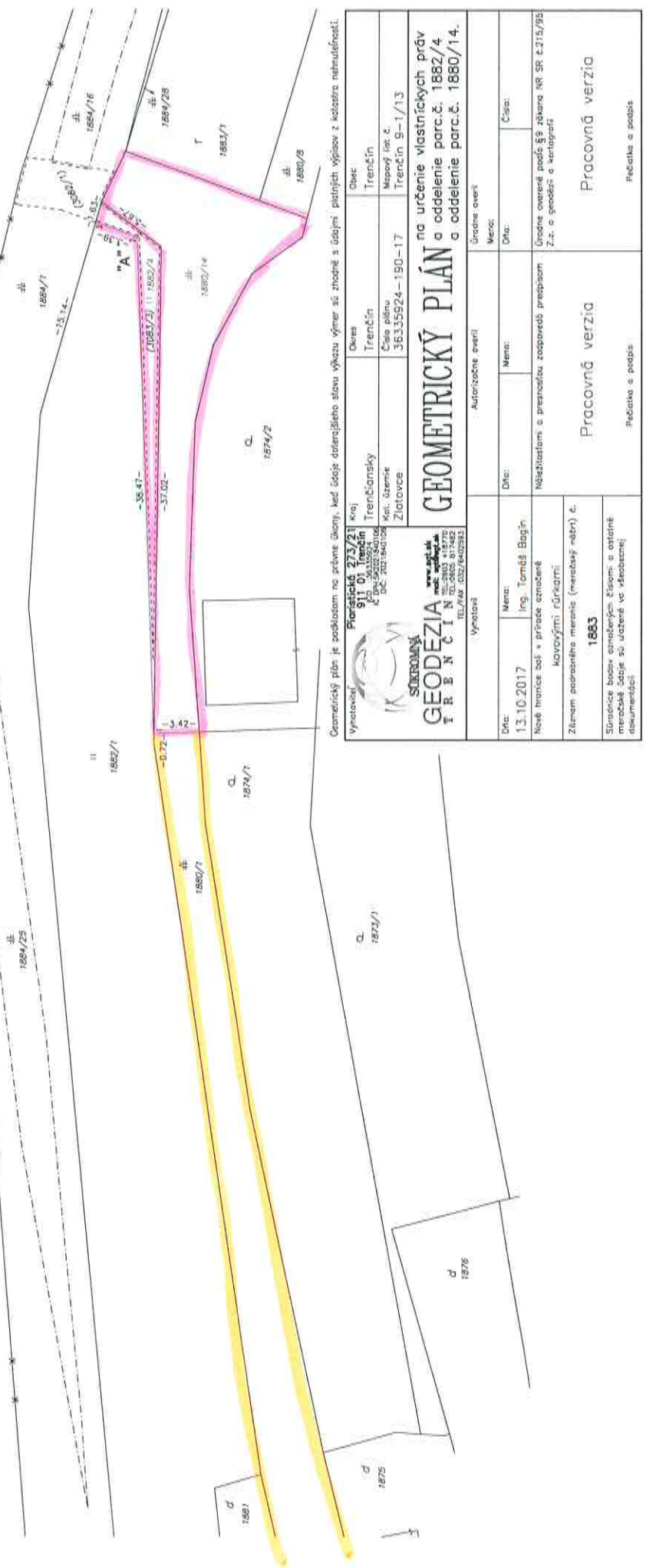
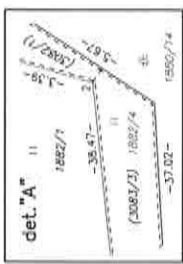

Geometrický plán je zhotoven na přímě území, ke které dotčenější stav výstavu výměr a údajů patřících výpisů z katastru nemovitostí.

Vyrobil: **PROJEKČNÍ ÚSTAV SOKROMA**
901 011 011
P. VĚFAJNÍK
P. THVOCCERKA
K. GEMER
Zlatovoce

Dle: Obec: Trenčín
Město: Trenčín
Číslo plánu: 36335924-190-17
Mapový list č.: Trenčín 9-1/13

GEOMETRICKÝ PLÁN na určení vlastnických práv a oddělení parc.č. 1882/4 a oddělení parc.č. 1880/14.

GEODEZIA SOKROMA
TRENČÍN
TEL. 0905 817422
TEL. FAX 0907 840293

Vyrobitel: **GEODEZIA SOKROMA**
Ing. Tomáš Babiš
Nové hranice baš + příruba označené
KOVANÝMI RŮRAMI

Dle: 13.10.2017
Meno: Ing. Tomáš Babiš
Nové hranice baš + příruba označené
KOVANÝMI RŮRAMI

1883

Účelové ověření
Meno:
Dle:
Číslo:
Účelové ověření podle § 9 zákona NR SR č.215/95
Z.z. o geodézii a kartografii

Pracovní verzia
Pracovní verzia
Pečátka a podpis