

Pri poskytovaní našich služieb nám pomáhajú súbory cookie. Používaním našich služieb vyjadrujete súhlas s našim používaním súborov cookie.

Viac informácií

OK

Trenčín, Trenčiansky kraj

Street View - júl 2014

letná terasa

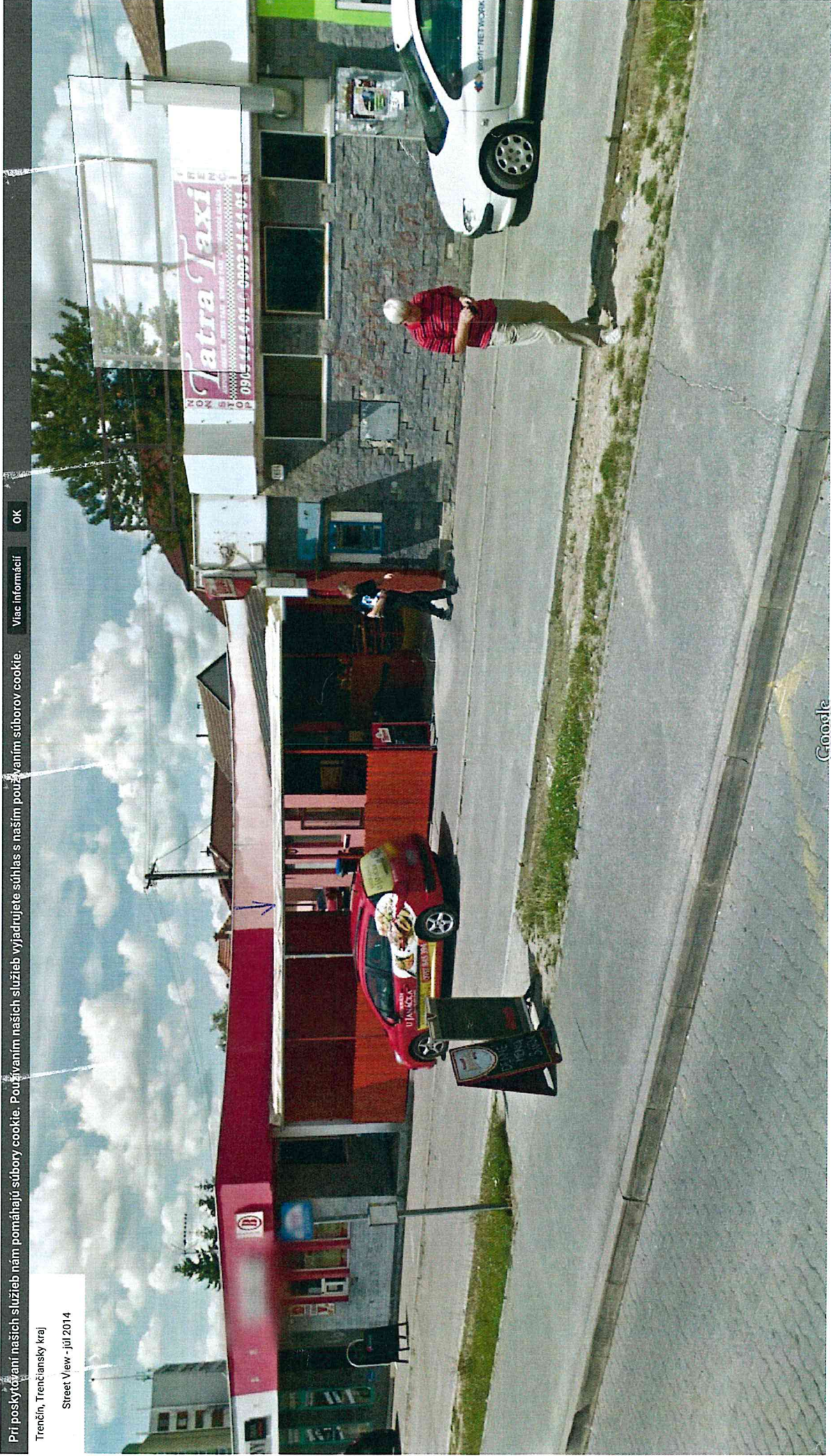

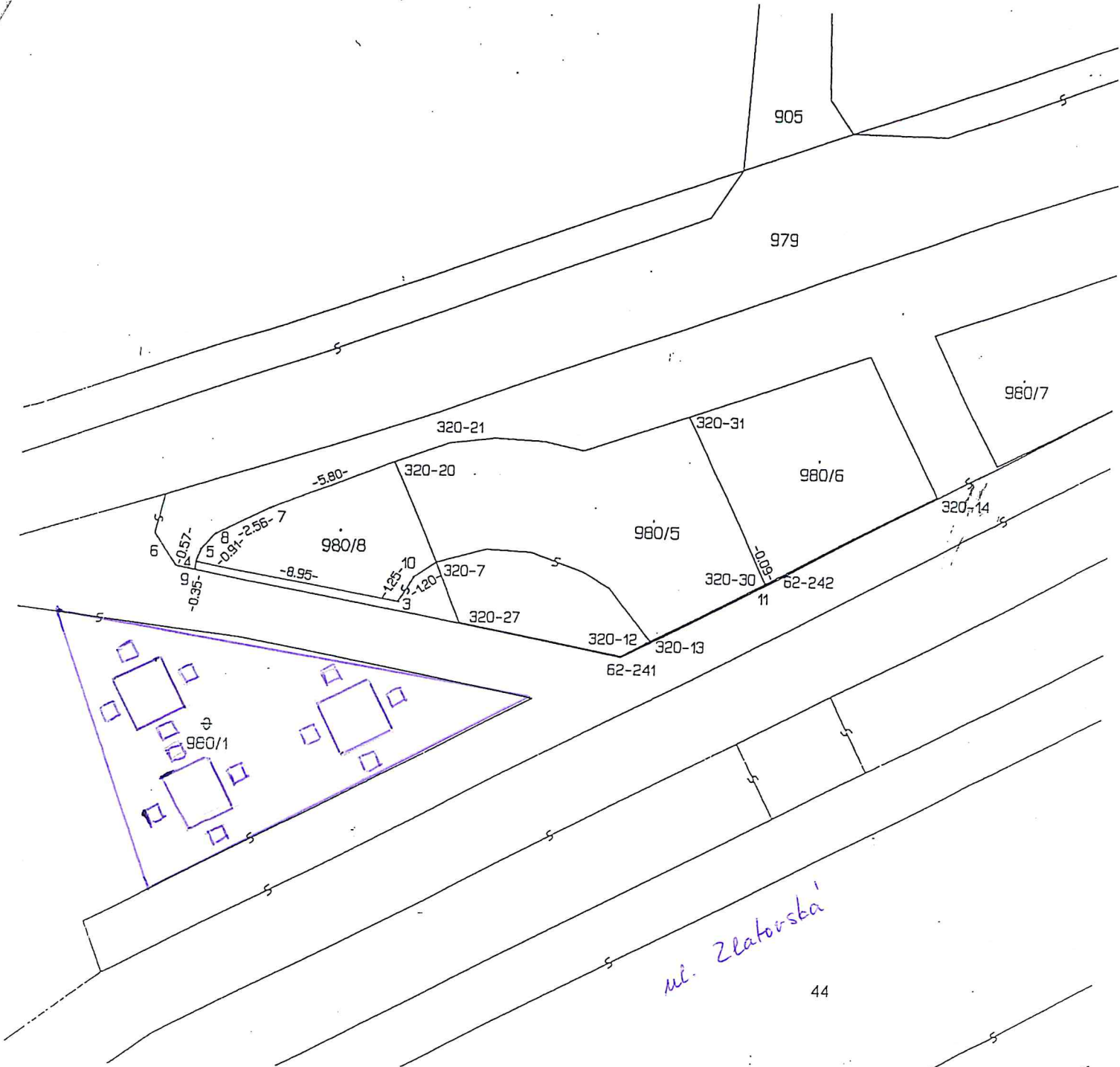

Geometrický plán je podkladom na právne úkony, keď údaje doterajšieho stavu výkazu výmer sú zhodné s údajmi platných výpisov z katastra nehnuteľnosti.

|  |                           |   |                                    |  |
|--|---------------------------|---|------------------------------------|--|
| Vyhoviteľ<br><b>GEODET</b> firma pre notársko-<br>technickú a inžiniersku činnosť<br>Nám.Sv.Anny 7, TRENCÍN 911 01<br>IČO 22822178 |                           | Kraj<br>TRENCIANSKY                               | Okres<br>TRENCÍN                   | Obec<br>TRENCÍN  |
|  |                           | Kat.<br>ozemie<br>ZLATOVCE                        | Číslo<br>plánu<br>22822178-13/2000 | Mapový<br>list č.<br>TN 9-1/43   |
| <b>GEOMETRICKÝ PLÁN</b> na ZAMERANIE PRÍSTAVBY REŠTAUR.<br>NA POZ. PARC. Č. 980/8.   |                           |   |                                    |  |
| Vyhoviteľ  |                           | Autorizačne overiť                                |                                    | Úradne overiť<br>Meno:   |
| Dňa:<br>16.2.2000  | Meno:<br>ING. MASARIK JÁN | Dňa:<br>16.2.2000                                 | Meno:<br>ING. MASARIK JÁN          | Číslo:<br>160/2000   |
| Nové hranice boli v prírode označené<br><b>MÚROM</b>   |                           | Nezávislosťami a prenosnosťou zodpovedá predpisom |                                    | Úradne overené podľa § 9 zákona NR SR č.215/1995 Z.z.<br>o. geodézií a kartografii |
| Záznam podrobného merania [ meračský náčrt ] č.<br>579   |                           | Pečiatka a podpis                                 |                                    | Pečiatka a podpis  |
| Sračnice bodov označených číslami a ostatné meračské<br>údaje sú uložené vo všeobecnej dokumentácii                                |                           |   |                                    |  |

# Pôdorys letnej terasy

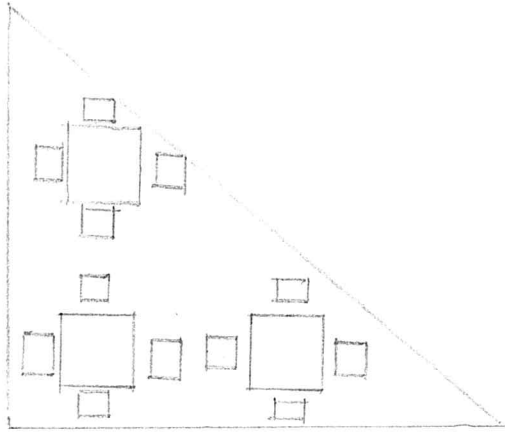

Počet stolov : 3

Počet stoličiek : 12

**Mobiliár :**



Záhradný stôl a stoličky sú kombináciou kvalitného vysoko odolného hliníka a teakového dreva.

