

V Ý K A Z V Ý M E R

Doterajší stav				Zmeny				Nový stav						
Číslo		Výmera		Druh pozemku	Diel číslo	k parcele číslo	m ²	od parcely číslo	m ²	Číslo parcely	Výmera		Druh pozemku	Vlastník (inā oprávn. osoba) adresa, (sídlo)
PK vložky	parcely	ha	m ²								ha	m ²		
Stav právny je totožný s registrom C KN														
1	2009/29	1	2923	zast.pl.						2009/29	1	2826	zast.pl. 22	Doterajší
										2009/34		97	zast.pl. 22	Mesto Trenčín
Spolu :											1	2923		

Legenda : kód spôsobu využitia : 22 – pozemok, na ktorom je inž.stavba – cesta, parkovisko

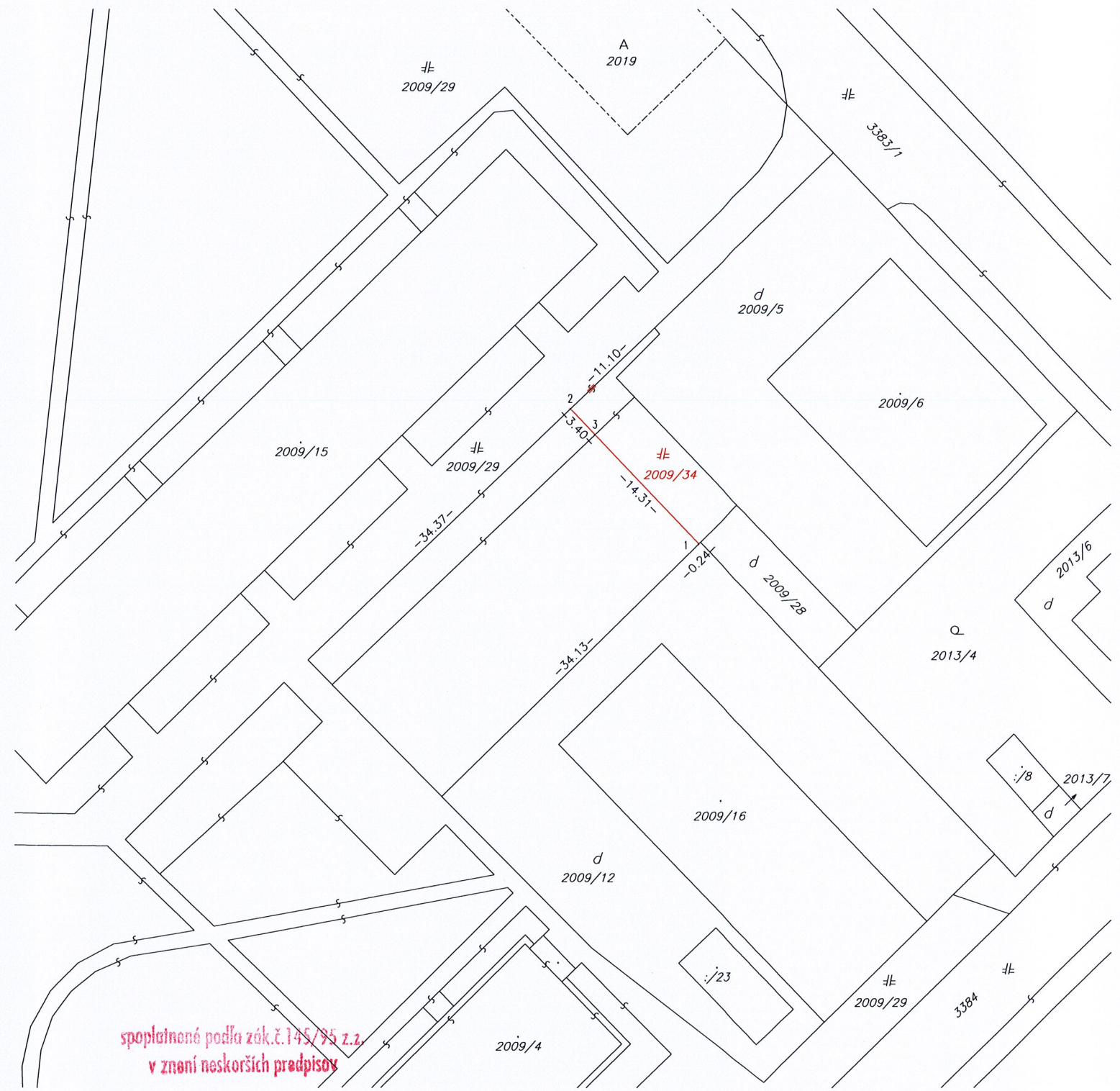

spoplatnené podľa zák.č.145/95 z.z. v znení neskorších predpisov

Geometrický plán je podkladom na právne úkony, keď údaje doterajšieho stavu výkazu výmer sú zhodné s údajmi platných výpisov z katastra nehnuteľností.

Vyhoviteľ Ing. Jarmila Martišová Geodetická súkromná kancelária Partizánska 797/11 911 01 TRENČÍN IČO: 17905095		Kraj Trenčiansky	Okres Trenčín	Obec Trenčín
		Kat. územie Trenčín	Číslo plánu 17905095-046-15	Mapový list č. Trenčín 9-2/44
<h2 style="margin: 0;">GEOMETRICKÝ PLÁN</h2> odčlenenie parcely na č. 2009/34				
Vyhoviteľ Dňa: 13.8.2015 Meno: Ing.Jarmila Martišová		Autorizačne overil Dňa: 14.8.2015 Meno: Ing.Jarmila Martišová		Úradne overil Meno: Ing. Studená Dana Dňa: 02-09-2015 Číslo: 1074/15
Nové hranice boli v prírode označené kovovými rúrkami		Náležitostami a presnosťou zodpovedá predpisom		Úradne overené podľa §9, zákona NR SR č.215/95 Z.z. o geodézii a kartografii
Záznam podrobného merania (meračský náčrt) č. 5145				
Súradnice bodov označených číslami a ostatné meračské údaje sú uložené vo všeobecnej dokumentácii				