Harmonogram Rekonstrukcia Mieroveho namestia Trencin

Ganttov diagram
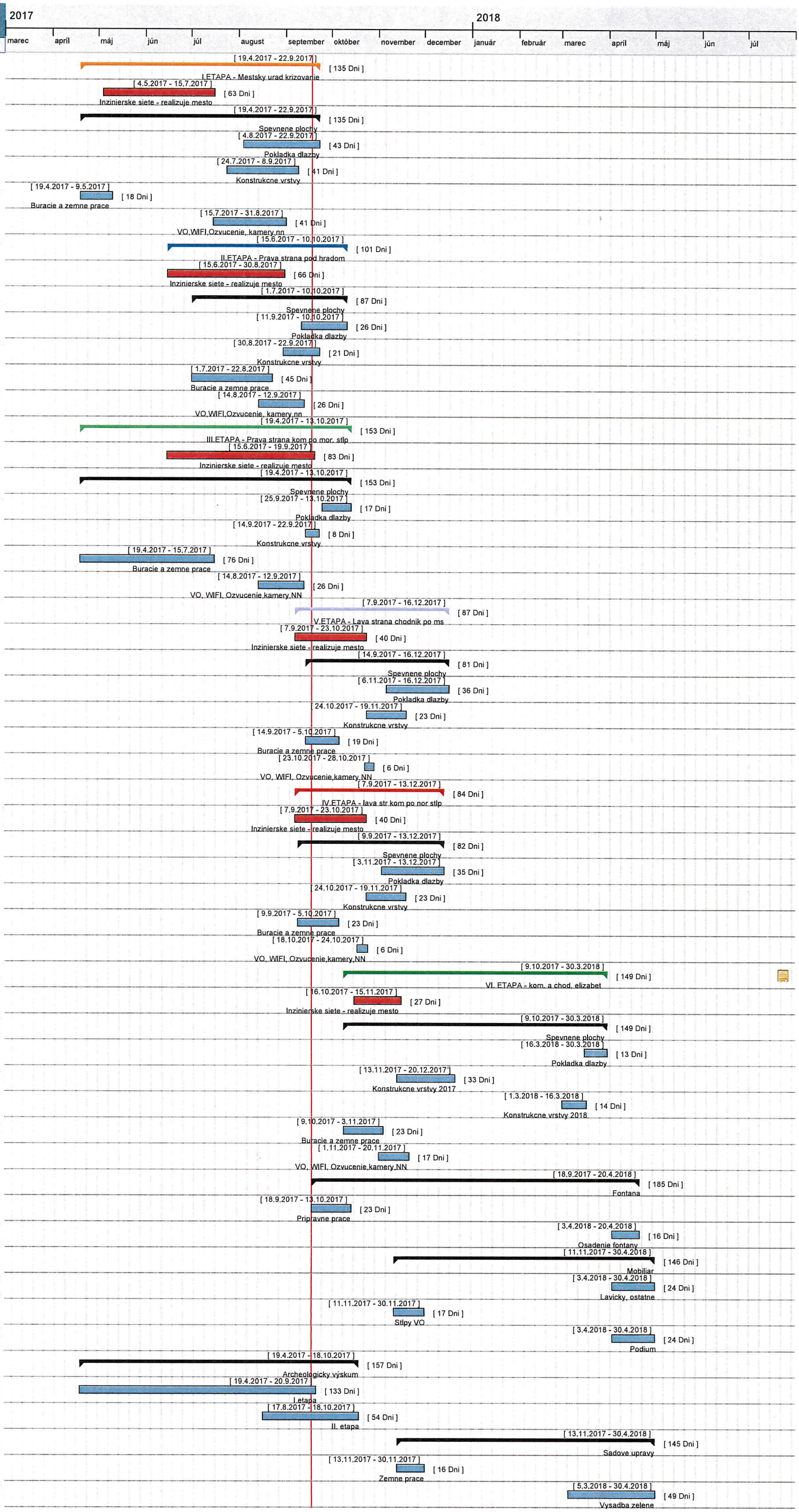
Názov	Zaháje...	Ukončenie
I.ETAPA - Mestsky urad krizovanie	19.4.20...	22.9.2017
Inzinierske siete - realizuje mesto	4.5.2017	15.7.2017
Spevnene plochy	19.4.20...	22.9.2017
Pokladka dlazby	4.8.2017	22.9.2017
Konstrukcne vrstvy	24.7.20...	8.9.2017
Buracie a zemne prace	19.4.20...	9.5.2017
VO,WIFI,Ozvucenie, kamery,nn	15.7.20...	31.8.2017
II.ETAPA - Prava strana pod hradom	15.6.20...	10.10.2017
Inzinierske siete - realizuje mesto	15.6.20...	30.8.2017
Spevnene plochy	1.7.2017	10.10.2017
Pokladka dlazby	11.9.20...	10.10.2017
Konstrukcne vrstvy	30.8.20...	22.9.2017
Buracie a zemne prace	1.7.2017	22.8.2017
VO,WIFI,Ozvucenie, kamery,nn	14.8.20...	12.9.2017
III.ETAPA - Prava strana kom po m...	19.4.20...	13.10.2017
Inzinierske siete - realizuje mesto	15.6.20...	19.9.2017
Spevnene plochy	19.4.20...	13.10.2017
Pokladka dlazby	25.9.20...	13.10.2017
Konstrukcne vrstvy	14.9.20...	22.9.2017
Buracie a zemne prace	19.4.20...	15.7.2017
VO, WIFI, Ozvucenie,kamer...	14.8.20...	12.9.2017
V.ETAPA - Lava strana chodnik po ...	7.9.2017	16.12.2017
Inzinierske siete - realizuje mesto	7.9.2017	23.10.2017
Spevnene plochy	14.9.20...	16.12.2017
Pokladka dlazby	6.11.20...	16.12.2017
Konstrukcne vrstvy	24.10.2...	19.11.2017
Buracie a zemne prace	14.9.20...	5.10.2017
VO, WIFI, Ozvucenie,kamer...	23.10.2...	28.10.2017
IV.ETAPA - lava str kom po nor stlp	7.9.2017	13.12.2017
Inzinierske siete - realizuje mesto	7.9.2017	23.10.2017
Spevnene plochy	9.9.2017	13.12.2017
Pokladka dlazby	3.11.20...	13.12.2017
Konstrukcne vrstvy	24.10.2...	19.11.2017
Buracie a zemne prace	9.9.2017	5.10.2017
VO, WIFI, Ozvucenie,kamer...	18.10.2...	24.10.2017
VI. ETAPA - kom. a chod. elizabet	9.10.20...	30.3.2018
Inzinierske siete - realizuje mesto	16.10.2...	15.11.2017
Spevnene plochy	9.10.20...	30.3.2018
Pokladka dlazby	16.3.20...	30.3.2018
Konstrukcne vrstvy 2017	13.11.2...	20.12.2017
Konstrukcne vrstvy 2018	1.3.2018	16.3.2018
Buracie a zemne prace	9.10.20...	3.11.2017
VO, WIFI, Ozvucenie,kamer...	1.11.20...	20.11.2017
Fontana	18.9.20...	20.4.2018
Pripravne prace	18.9.20...	13.10.2017
Osadenie fontany	3.4.2018	20.4.2018
Mobiliar	11.11.2...	30.4.2018
Lavicky, ostatne	3.4.2018	30.4.2018
Stlpy VO	11.11.2...	30.11.2017
Podium	3.4.2018	30.4.2018
Archeologicky výskum	19.4.20...	18.10.2017
I.etapa	19.4.20...	20.9.2017
II. etapa	17.8.20...	18.10.2017
Sadove upravy	13.11.2...	30.4.2018
Zemne prace	13.11.2...	30.11.2017
Vysadba zelene	5.3.2018	30.4.2018